CHAMPIONNAT DE FRANCE
COUPE DE FRANCE
de Poursuite à Vue sur Leurre

13 Octobre 2024 — **SÉREILHAC (87)**

CHAMPIONNAT de FRANCE & COUPE de FRANCE de PVL

Séreilhac 2024

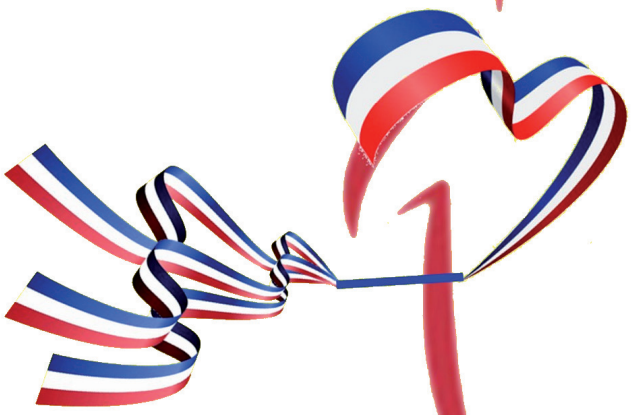

CLC & CCHV

CENTRALE CANINE

COMMISSION NATIONALE D'UTILISATION DES LÉVRIERS

BRAVEUR® CAISSE DE TRANSPORT

C.C.H.V.

Club des Lévriers du Caillevat — RACING - COURSING - RUNS

Association Canine Territoriale de la Haute-Vienne — 87 A.C.T. — www.acthv.com

Séreilhac

Chers amis,

C'est toujours un grand plaisir de voir les finales s'organiser. Cela montre le dynamisme, l'implication et la motivation des pratiquants d'une discipline. Je suis ravi de rédiger ce mot d'accueil pour ce championnat de France de poursuite à vue sur leurre.

C'est une très belle discipline de la SCC. La complicité, l'attention et le respect sont des valeurs intrinsèques à cette discipline. Toutes mes félicitations donc aux équipes qui sont engagées dans ces épreuves. Je sais toute l'implication qu'il faut pour arriver à ce niveau.

Je vous souhaite une très belle journée… et que le meilleur gagne !

Au plaisir de vous rencontrer, bien cynophilement.

Alexandre BALZER
Président de la Centrale Canine

CENTRALE
CANINE

Chers Amis,

Je vous souhaite la bienvenue et vous remercie d'être si nombreux à ce rendez-vous incontournable qu'est le Championnat de France de PVL, nous comptons près de 160 lévriers au départ. J'exprime tous mes remerciements, au nom de la Centrale Canine et son président, aux clubs organisateurs : le Club des Lévriers du Caillevat sous la présidence de Madame Patricia Moniot et le Coursing Club de la Haute Vienne sous la présidence de Monsieur Antoine Vétizou.

Une Mobilisation Énergique et Solidaire

Grâce à leurs énergies associées et leur engagement sans faille les deux clubs ont réussi un défi remarquable : vous mobiliser, vous, les propriétaires passionnés pour vous réunir ici en Haute Vienne à Séreilhac. Ce rassemblement n'est pas seulement une rencontre d'amateurs de courses, mais aussi un véritable témoignage de la force de notre communauté, unie par l'amour de nos races exceptionnelles.

Une Reconnaissance Chaleureuse aux Bénévoles

Je tiens à saluer avec une profonde reconnaissance et un grand respect tous les bénévoles qui ont œuvré au succès de cette prestigieuse manifestation. Leur dévouement, leur passion et leur engagement ont été les piliers de cet événement. Ils sont le moteur de cet événement, et sans eux, ce championnat n'aurait tout simplement pas vu le jour. À eux qui ont donné de leur temps, de leur énergie et de leur passion, nous vous devons une immense gratitude. Au nom de tous les participants, Merci du fond du cœur d'avoir rendu cette rencontre possible !

Un Week-end de Partage et de Passion

C'est avec une immense joie, que je partage cette journée avec vous, la grande famille des lévriers. Ensemble, nous sommes unis par la passion commune de nos races et de nos sports lévriers, qui nous tiennent tant à cœur. Mon objectif est simple, mais essentiel : servir au mieux, à vos côtés, les intérêts du G10, ceux de nos clubs et bien entendu ceux de nos sports. Je suis à votre entière disposition tout au long de cette journée, et j'aimerais échanger avec vous sur l'avenir et le rayonnement de nos disciplines. Ensemble, nous pouvons tracer la voie pour garantir un futur prometteur à nos activités. Rassemblons-nous sans distinction de situation ou de convictions, et profitons pleinement du moment présent. Nous devons nous réinventer, le passé est derrière nous, préoccupons-nous ensemble de l'avenir.

Bien-être, Sportivité et Solidarité

N'oubliez jamais que vous êtes les premiers responsables du bien-être de vos lévriers. Veillez à prendre toutes les dispositions nécessaires pour éviter de les exposer à des situations pouvant nuire à leur santé ou leur sécurité. Leur bien-être est notre priorité absolue.

Je vous souhaite à tous une magnifique journée de partage, placée sous le signe de la sportivité et de la solidarité. Bravo à tous les compétiteurs pour leur engagement, et merci d'avance pour les émotions que vos lévriers vont nous faire vivre. Félicitations à tous les participants.

Bon championnat à tous.
Alain BRIGEL
Trésorier Adjoint Centrale Canine
Président de la Commission Nationale d'Utilisation des Lévriers
Président du Club Français du Petit Lévrier Italien, Représentant du 10ème groupe à la Centrale Canine

CENTRALE CANINE

51, rue Jules Noriac - 87000 LIMOGES
05 55 79 17 05
schv2@wanadoo.fr

L'**Association Canine Territoriale de la Haute-Vienne**, que je représente en qualité de Président, est gérée par un comité de membres bénévoles.

Sa mission a pour objet la **promotion**, dans le territoire qui lui est attribué par la Société Centrale Canine, **de toutes les races de l'espèce canine** et **de la pratique par les chiens des différentes activités** reconnues par la Société Centrale Canine.

Dans ce cadre, elle est l'interlocuteur de la SCC au plan local.

Le rôle de l' A.C.T.H.V. est , d'une part, de diffuser les **informations** transmises par la SCC, d'organiser des **manifestations** et d'en établir le **calendrier** sur le territoire de la Haute-Vienne avant de le soumettre à validation de la SCC et d'établir des relations réciproques avec les différents acteurs du territoire.

D'autre part, elle regroupe et encadre les activités des Clubs d'Éducation Canine et d'Utilisation, dans le respect des règlements des commissions nationales spécialisées de la Société Centrale Canine, elle se prononce sur les réclamations et se saisit des infractions constatées au cours des manifestations organisées en Haute-Vienne.

Le **Coursing Club de la Haute-Vienne**, est un jeune club dynamique et motivé offrant depuis deux ans de nouvelles activités canines sur le territoire de la Haute-Vienne telles que la **P.V.L.**, poursuite à vue sur leurre, ou les **RUN's**, sports modernes basés sur la course au leurre, dérivés de la poursuite de gibier par les chiens qui chassent à vue et désormais ouverts à toutes les races de chiens.

Accueillir un Championnat de France est toujours un grand plaisir et gage de qualité et de reconnaissance du travail effectué par son organisateur.

C'est pourquoi l' A.C.T.H.V. s'associe à cette lourde tâche d'organisation du Championnat de France de P.V.L. 2024 à Séreilhac (87) par le biais d'un versement d'une subvention et d'une remise de récompenses pour cette manifestation, organisée par le C.C.H.V. en collaboration avec le Club des Lévriers du Caillevat, et remercie M. Antoine VETIZOU et son équipe pour leur motivation sans faille.

Je vous souhaite à tous, organisateurs, participants et juges de passer un excellent moment de partage et de fair-play en compagnie du meilleur ami de l'homme: Le Chien.

Sincères salutations cynophiles,

Le Président,
Franck BONNET-MARTINS

…. Bienvenue !

C'est avec un grand honneur et un grand plaisir que le **Coursing Club de la Haute Vienne** et le **Club des Lévriers du Caillevat** vous accueillent à **SÉREILHAC**, au sein du département de la Haute-Vienne (87) et de la région Nouvelle-Aquitaine, pour le **Championnat de France et la Coupe de France de Poursuite à Vue sur Leurre 2024** de la Société Centrale Canine.
Nos deux clubs se sont associés pour l'organisation de cet évènement, chacun avec son mode de fonctionnement, et avec la volonté de permettre à chaque lévrier de montrer toutes leurs aptitudes en effectuant une course sur un parcours en circuit ouvert et une course sur un parcours en circuit fermé.

Prenez le temps de découvrir la région et vivez pleinement et sereinement cet évènement. Profitez de ce rassemblement pour vous régaler des courses de toutes les races de lévriers et apparentés, pour rencontrer les autres propriétaires, passionnés comme vous, et pour échanger vos connaissances et vos points de vue.

N'oubliez pas le bien-être de vos compagnons (promenades, eau à disposition, …) et surveillez-les pour éviter tout incident. Bien que vous soyez tous là pour une compétition de vos coursiers, leur bien-être et leur respect doit toujours être une priorité.
Nous sommes tous ici pour nos lévriers, et c'est avant tout leur fête !

Pour le confort de tous, nous demandons aux propriétaires d'être attentifs au programme et aux informations sur les courses, et de préparer suffisamment à l'avance leurs lévriers. Les lévriers absents au départ ne seront pas attendus.

Nous vous serions très reconnaissant de bien vouloir respecter le site et ses alentours mis à disposition par la commune de Séreilhac.
Par avance, nous vous remercions pour votre civisme et votre engagement pour la préservation de notre environnement et le bien-être de tous.

Nous vous souhaitons à tous, propriétaires et coursiers, un très agréable séjour et un excellent Championnat !

CHAMPIONNAT DE France PVL SEREILHAC (87620)

12 & 13 octobre 2024

Club des Lévriers du Caillevat — **Coursing Club de la Haute Vienne**

Référent CNUL : Christian MAGRE
Responsable du Bien Être Animal : Martine LAVIE
Sous l'égide de l'Association Canine Territoriale de Haute-Vienne
et de la Commission Nationale d'Utilisation Lévriers

ORGANISATION GENERALE

VENDREDI 11 octobre – APRES-MIDI

- **Equipe Technique :** *Montage des parcours*

  Parcours 1 : **Béatrice NARDIN - Pascale SAVARIT – Pierrick PETIT - Jean-Paul VERNIÈRE Thierry MUNIER - Pascale BOUCHET - Alain CHAULET**

  Parcours 2 : **Antoine VETIZOU, Nicolas JAUNAT, Patrick RUDOLF, Charlotte RUDOLF, Simone, Dominique ARTAUD, Agnès HUESCA, Stéphane**

SAMEDI 12 octobre

- **Ouverture de la buvette et de la caisse centrale à partir de 11h**
  - **Caisse centrale** vente Tickets → **Responsable Agnès HUESCA**
    Assistée de **Nathalie VERNIERE**
  - **Buvette** : ***(2 pers. en poste au minimum)***
    1. Stéphanie DEVILLIERS **2. Chantal CHAULET** **3. Morgane DAUMONT**

- **Accueil des participants : *(2 pers. en poste au minimum)***
  Parking camping et voitures, renseignements, …
  1. Jean-Paul VERNIERE **2. Thierry MUNIER** **3. Patrick RUDOLF**
  4. Pierrick PETIT **5. Christophe ROOR** **6. Antoine VETIZOU**

- **de 13h à 17h30 : Poids et mesures - Contrôle Vétérinaire - Dépôt des carnets**
  Aucun contrôle possible le matin de l'épreuve

- **Réception des participants pour les contrôles : *(5 pers. en poste au minimum)***
  → Responsable Patricia MONIOT

  - *Collecte, contrôle des carnets, pointage des participants, prix participation et catalogue.*

  1. Nathalie PERSONNE **2. Catherine MARX** **3.Corinne VIDAL**
  4. Francine LEVEAU **5. Martine LAVIE** **6. Stéphanie DEVILLIERS**
  7. Babeth Fournier **8. Jennifer MARQUET** **9. Anne-Marie LABOUDIGUE**

  - Contrôle vétérinaire : **Martine BAUX-DAMIENS** *(Vétérinaire)*
    assistée de **Solène BAILLY** *(étudiante en 5ème année d'Ostéopathie animale)et* **Sophie ADAM**

  - Contrôle poids/taille : **Juges**

- **Montage des courses par tirage aléatoire informatique à 18h00**

- **Réunion des équipes techniques à 19h.**

DIMANCHE 13 octobre

- **Présence des équipes techniques à leur poste à 7h.**
- **Début de l'épreuve :**
  - **Parcours N°1 - (circuit ouvert)** Ouverture de piste à **7h30** et première course à **8h00**
  - **Parcours N°2 - (circuit fermé)** Ouverture de piste à **7h30** et première course à **8h00**

Tous les lévriers effectueront une course sur le parcours N°1 et une course sur le parcours N°2
Les juges changeront de terrain avec les races auxquelles ils sont affectés.

	1ère COURSE	2ème COURSE
Afghans - Azawakhs - Barzoïs - Chien du Pharaon - Deerhounds - Galgos – Greyhounds – Magyars Agar – Podencos - Salukis – Sloughis – Whippets CHP	**Parcours N°1** **Juges :** **Sophie SERINET** **Serge WILLERS**	**Parcours N°2** **Juges :** **Sophie SERINET** **Serge WILLERS**
Basenjis - Petits Lévriers Italiens Chien de Garenne Portugais Whippets *(sauf CHP)*	**Parcours N°2** **Juges :** **Jean-Pierre MONTAUD** **Pascal PELLEN**	**Parcours N°1** **Juges :** **Jean-Pierre MONTAUD** **Pascal PELLEN**

Club des Lévriers du Caillevat

Parcours N° 1
CIRCUIT OUVERT

Jury : Manche 1 : **Sophie SERINET**, **Serge WILLERS**
Manche 2 : **Jean-Pierre MONTAUD**, **Pascal PELLEN**

Chef de piste : Béatrice NARDIN

Conducteurs Techniques :
1. Christophe LEDOUX
2. Béatrice NARDIN
3. Pascale SAVARIT

Remontage Leurre - Quad :
1. Béatrice NARDIN
2. Pierrick PETIT
3. Pascale BOUCHET
4. Christophe BAYLE

Départ - Décrochage leurre - Maintenance *(2 pers. en poste au minimum)* :
1. Véronique CORRIER
2. Pierrick PETIT
3. Pascale SAVARIT
4. Pasquale GRAMAGLIA
5. Thierry MUNIER
6. Jean-Paul VERNIÈRE

Coursing Club de la Haute Vienne

Parcours N° 2
CIRCUIT FERME

Juges : Manche 1 : **Jean-Pierre MONTAUD**, **Pascal PELLEN**

Manche 2 : **Sophie SERINET**, **Serge WILLERS**

Chef de piste : Antoine VETIZOU

Conducteurs Techniques :
1. Antoine VETIZOU
2. Amélie MEUNIER
3. Nicolas JAUNAT
4. Christophe ROOR

Départ *(2 pers. en poste au minimum)* :
1. Nicolas JAUNAT
2. Patrick RUDOLF
3. Dominique ARTAUD

- **Photographes :**
  Claire HONORIN (terrain circuit ouvert) **Mayliss Photographies** (terrain circuit fermé)

- **Sonorisation** ***(1 pers. en poste au minimum)*** **:**
  Diffusion des informations – Modifications du programme des courses - appel des chiens au pré-chenil, chenil d'attente et départ, …
  1. Patrice JEANNIN **2. Alain BRANGER**

- **Pré-Chenil d'attente Course N-2** ***(3 pers. en poste au minimum)***
  → Responsable Martine LAVIE
  Appel des chiens P1+ P2 + contrôle des identités et des casaques + envoi des chiens vers chenil d'attente P1 et P2

1. Jon MONREAL	**2. Laetitia HUNOT**	**3. Alain CHAULET**
4. Clara DEVILLIERS	**5. Carole ROOR**	**6. Kevin CHAPUT**
7. Cindy GOUYA	**8. Brigitte PARERE**	**9. Sophie ADAM**
10. Hervé KRETZ	**11. Babeth FOURNIER**	**12. Caroline RIDEAU**
13. Annick PIDOUX	**14. Isabelle OBERT**	

- **Chenil d'attente Course N-1** ***(2 pers. en poste au minimum)***
  → Responsable Nathalie VERNIÈRE
  Contrôle et mise en place muselières + envoi des chiens vers départ parcours P1 et P2

1. Catherine BEGUIER	**2. Martine GRAMAGLIA**	**3. Chantal CHAULET**
4. Stéphanie DEVILLIERS	**5. Morgane DAUMONT**	**6. Franck BARDOT**
7. Martine BAUX-DAMIENS	**8. Isabelle OBERT**	**9. Chantal MINET**
10. Gwladys AUPIED		

- **Secrétariat Général : → Responsable Patricia MONIOT**
  - Logiciel/Catalogue - Résultats **:**
    1. Patricia MONIOT **2. Catherine MARX** **3. Francine LEVEAU** **4. Nathalie PERSONNE**

  - Carnets saisie résultats :

1. Corinne VIDAL	**2. Jennifer MARQUET**	**3. Anne-Marie LABOUDIGUE**
4. Charlotte RUDOLF	**5. Lydie DUGAST**	**6. Christine MALANDAIN**

  - Affichage :
    1. Jennifer MARQUET **2. Corinne VIDAL** **3. Catherine MESSAN**

- **Equipe logistique** : ***(2 pers. en poste au minimum)***
  Ravitaillement en boisson, café, repas des équipes sur le terrain.

1. Pierrick PETIT	**2. Jean-Paul VERNIÈRE**	**3. Pascale BOUCHET**
4. Patrick ARTAUD	**5. Nicolas DAUNAT**	**6. Antoine VETIZOU**

- **Remise des prix :**
  - Remise des carnets : **Nathalie PERSONNE - Jennifer MARQUET - Corinne VIDAL**
  - Remise des récompenses : **Béatrice NARDIN – Amélie MEUNIER**
    Charlotte RUDOLF - Stéphanie DEVILLIERS
    Représentants CNUL et clubs de Race

- **BUVETTE - RESTAURATION sur place :**
  - **CAISSE CENTRALE** vente Tickets → **Responsable Agnès HUESCA**
    assistée de **Nathalie VERNIERE**
  - **Buvette/ Restauration** : ***(3 pers. en poste au minimum)***
    Ent. ETIENNE DEREYRAUD SCSG

Urgences Vétérinaires : Clinique vétérinaire VAL DE VIENNE
26 - Avenue Pasteur 87700 - AIXE/VIENNE Tél. : 05 55 70 21 24

Téléphones utiles le jour de l'épreuve : *Patricia MONIOT : 06 07 37 73 19* *CCHV : 06 27 63 90 58*
Béatrice NARDIN : 06 74 80 68 81 *Antoine VETIZOU : 06 26 44 67*

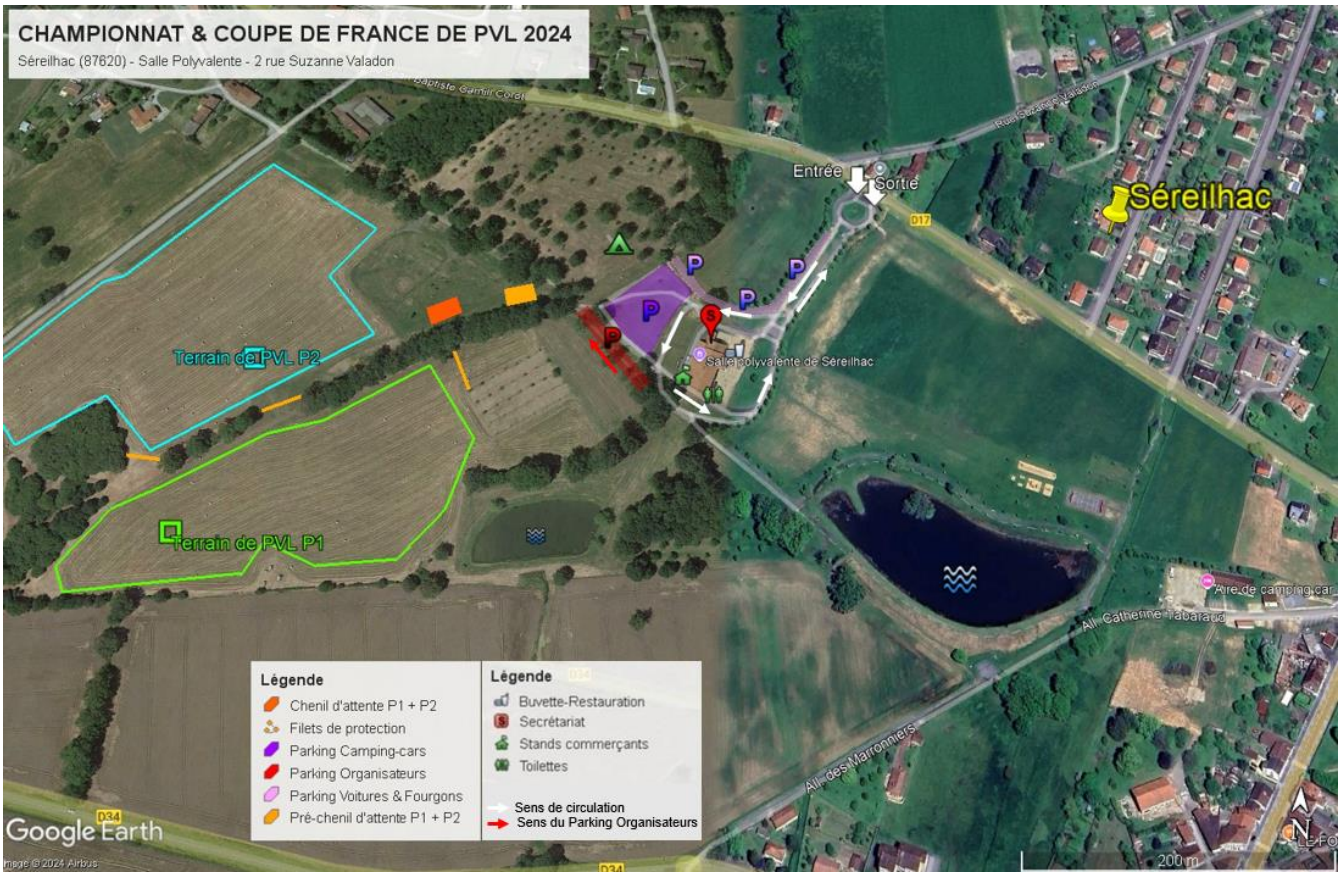

EXTRAIT DU REGLEMENT DES EPREUVES DE POURSUITE A VUE SUR LEURRE :
COMMISSION NATIONALE D'UTILISATION DES LEVRIERS

❖ RELATIF AUX TITRES ET RÉCOMPENSES

‣ CHAMPION DE TRAVAIL DE POURSUITE (TPO)

Pour obtenir le titre de CHAMPION DE TRAVAIL DE POURSUITE (TPO), le lévrier devra avoir, sous trois juges différents :
• le CACP du Championnat ou de la spéciale club de race (sous réserve que celle-ci prenne valeur de championnat),
• 1 Excellent en épreuve spéciale,
• 1 CACP,
• 1 Très Bon en Exposition en France,

La demande d'homologation devra être réalisée obligatoirement dans les 6 mois qui suivent l'obtention de ces exigences dans un délai de 2 ans par rapport à la date du CACP de Championnat. Dans le cas où le CACP ne remplirait pas les conditions 24 mois après le championnat (ou la PVL spéciale de race prenant valeur de championnat) ou si la demande d'homologation n'était pas faite dans les 6 mois suivant l'obtention des exigences, c'est la RCACP du championnat de Poursuite (ou de la PVL spéciale de race prenant valeur de championnat) qui pourrait être homologuée à condition d'être à son tour en possession des éléments nécessaires et la demande d'homologation devra être demandée dans les 12 mois.

‣ CHAMPION DE FRANCE DE PVL VETERAN :

Le coursier doit avoir obtenu 3 EXCELLENTS
• 1er Excellent en classe vétéran lors du Championnat de France de PVL ou obtenu en PVL spéciale club de race (sous réserve que celle-ci prenne valeur de championnat). Si le 1er est déjà champion de France, le second EXC récupère le qualificatif
• 1 Excellent* en classe vétéran.
• 1 Excellent* en classe ouverte.
Ces résultats doivent avoir été obtenus avec trois juges différents et à partir de la date anniversaire de 6 ans du lévrier.
**L'un des 2 qualificatifs doit avoir été obtenu en épreuve spéciale.*

❖ DU CHAMPIONNAT ET DE LA COUPE DE FRANCE DE POURSUITE A VUE SUR LEURRE

Seules les spécificités de ces épreuves sont précisées dans ce chapitre. Les autres articles du règlement de PVL sont applicables et il faut s'en référer.

B. OBJECTIFS

• Le Championnat de France de Poursuite à Vue sur Leurre vise à distinguer les lévriers ayant les meilleures aptitudes parmi ceux conformes au modèle de leur standard. Sa finalité est la sélection et non le simple plaisir des courses.
• La Coupe de France est une opportunité pour des lévriers et apparentés, non conforme au standard ou sans papiers, de démontrer leur aptitude à la course.

D. MODALITÉS D'INSCRIPTION

B) SELECTION

1) RESULTATS PRIS EN COMPTE :

Les résultats obtenus en Championnat et aux épreuves ayant eu valeur de championnat ne seront pas pris en compte, ni ceux obtenus en épreuve internationale lorsqu'il n'est délivré que le CACIL.
Sélection des candidats : Les Lévriers seront sélectionnés sur des critères déterminés par la Commission des Lévriers selon une annexe révisée annuellement par la CNUL (quotas par race)

2) DECOMPTE DES POINTS

Selon les qualificatifs obtenus aux épreuves de l'année, les lévriers obtiennent des points :
CACP = 25 points, RCACP = 20 points, 1° EXC (sans CACP) = 17 points, 2°EXC (sans RCACP) = 16 points, 3°EXC = 15 points, 4°EXC = 14 points, 5°EXC = 13 points, 6°EXC = 12 points, EXC (au-delà du 6ème) = 10 points, TRES BON = 5 points.

A la valeur du qualificatif (uniquement CACP, RCACP, EXC) est ajouté le nombre de lévriers classés dans la race ou le sexe.
Le total des points permet le classement des lévriers et détermine la sélection selon le quota en vigueur.
Le total est calculé sur les trois meilleurs résultats.
En cas d'exæquo, il est pris en compte un quatrième résultat, puis un cinquième.
Les points obtenus en classe Vétéran et Challenger ne seront pas comptabilisés pour une inscription en classe Ouverte pour le Championnat.

CACP : 25 points Plus le nombre de lévriers classés dans la race ou le sexe
RCACP : 20 points Plus le nombre de lévriers classés dans la race ou le sexe
1er EXCELLENT : 17 points Plus le nombre de lévriers classés dans la race ou le sexe
2ème EXCELLENT : 16 points Plus le nombre de lévriers classés dans la race ou le sexe
3ème EXCELLENT : 15 points Plus le nombre de lévriers classés dans la race ou le sexe
4ème EXCELLENT : 14 points Plus le nombre de lévriers classés dans la race ou le sexe
5ème EXCELLENT : 13 points Plus le nombre de lévriers classés dans la race ou le sexe
6ème EXCELLENT : 12 points Plus le nombre de lévriers classés dans la race ou le sexe
EXCELLENT *(au-delà du 6ème)* : 10 points Plus le nombre de lévriers classés dans la race ou le sexe
TRÈS BON : 5 points **********

H. DISPOSITIONS PARTICULIÈRES

A) NOTATION

- Dans le cas de deux juges, la moyenne arithmétique sera calculée à chaque manche.
- Dans le cas d'un jury composé de trois personnes, le pointage retenu sera la médiane des points attribués par chaque juge (élimination du pointage le plus fort et le plus faible).
- Chaque juge officie de manière indépendante sans concertation. Ils devront être suffisamment distants pendant les jugements pour appréhender tout le parcours sans pouvoir communiquer sous quelque forme que ce soit.
- **Seule la notation globale (moyenne arithmétique ou médiane sans distinction par juge) est portée à la connaissance des utilisateurs à l'issue de la 1ère et 2ème manche.**

Les qualificatifs et titres sont décernés sans condition du nombre de partants mais en conformité avec le paragraphe « notation des épreuves ».
Il est donc attribué un CACP (et RCACP), un CHAL (et RCHAL), un CAPV (et RCAPV) et un CHPV (et RCHPV) par race et par sexe selon la classe d'engagement, sans tenir compte du nombre de participants dans la race.

Le référent de la CNUL devra être présent, si le jury doit se concerter en cas d'ex-aequo pour le CACP ou RCACP pour départager les coursiers. Le référent de la CNUL conservera une copie des feuilles de notation de chaque juge pendant au minimum 1 an.

B) VALIDATION DES RESULTATS

Les résultats sont validés par un juge de la CNUL n'ayant pas participé au cartel. Les résultats devront être entérinés par l'ensemble de la commission avant d'être transmis à la SCC.

C) LES LAUREATS

• Le CACP entre dans les exigences pour l'homologation du titre de Champion de France de PVL
• Le 1er EXC en Classe Vétéran CAPV entre dans les prérequis pour l'homologation du titre de Champion de France de coursing Vétéran
• Le 1er EXC CHAL en classe CHP conduit au titre de CHALLENGER DE COURSING DE L'ANNEE
• Le 1er EXC en classe CHPV conduit au titre de CHALLENGER COURSING VETERAN DE L'ANNEE

AJOUT DANS LE REGLEMENT :

→ **Cf. Compte rendu de Réunion du 22 octobre 2023 à TOULOUSE**

« La Commission accorde la possibilité à un juge d'officier sur un parcours, et que son lévrier puisse courir sur un autre terrain, conduit bien sûr par une tierce personne. »

« Décision est prise qu'en Championnat, et à condition qu'il y ait 2 parcours, d'autoriser les juges à engager leur(s) lévrier(s) sur le parcours qu'ils ne jugent pas.
1er parcours si circuit ouvert le matin, 2è parcours en circuit fermé l'après-midi pour la moitié des lévriers et inversement pour l'autre moitié.
Ils jugeront une manche en circuit fermé et l'autre en circuit ouvert (ou inversement). Ce qui va permettre aux juges de suivre les mêmes lévriers sur les deux manches. »

→ **Cf. Compte rendu de Réunion en visioconférence du Mercredi 21 février 2024**

« Conducteur Technique :
Le jour où ils officient, les conducteurs techniques ne pourront pas leurrer dans les courses mixtes comprenant la race des lévriers qu'ils ont engagés, pour la race et le sexe des coursiers qu'ils ont inscrits dans les autres cas. Ils ne peuvent pas leurrer les lévriers appartenant à leur conjoint, personne résidant sous le même toi, ascendant et descendant. »

PRESENTATION DES RACES DE LEVRIERS et APPARENTES en PVL

LES LÉVRIERS – Groupe 10

Les races de lévriers à poil court

- **Azawakh (Lévrier du Sahel)**

Sa morphologie présente une singularité : son dos est court et son train arrière est plus haut que l'avant. L'Azawakh a un profil de bondisseur, nécessaire à la poursuite des antilopes et des gazelles. Sa différence réside surtout dans ses allures et son comportement. Il suffit de croiser un Azawakh pour reconnaître un grand seigneur altier. Très réservé envers les étrangers, son attachement à son maître est exclusif. Il est indépendant, doux et joueur. La musculature de l'Azawakh est d'une grande finesse et élégance.
La taille se situe entre 64 et 74 cm pour les mâles, et entre 60 et 70 cm pour les femelles, avec une tolérance de 2 cm en plus ou en moins.

- **Barzoï (Lévrier russe)**

Prince Russe de la gent canine, le Barzoï est l'élégance au plus haut degré. C'est un lévrier de grande taille (80 cm), à la robe ondulée, brillante et soyeuse. Le barzoï de Russie a peu à peu perdu son rôle de chien de chasse de gibier pour tenir celui de chien de compagnie mais le barzoï sait prouver qu'il reste un excellent chasseur, ardent et courageux. Après l'effort il deviendra chien de salon, indolent et princier. Il saura rester calme et sera le compagnon aimé de toute la famille.

- **Chart Polski (Lévrier polonais)**

Le Lévrier polonais est l'une des races de chiens descendantes des lévriers asiatiques. C'est un chien de race de grande taille, puissant, musclé, nettement plus fort et moins fin de forme que les autres lévriers à poil court. Il ne doit cependant pas être lourd ni lymphatique. Le lévrier polonais est un bon chien de chasse, non seulement au lièvre, au renard, au chevreuil et à l'outarde, mais aussi au loup. Le Lévrier polonais est maître de lui, confiant, réservé et brave. À la chasse, il est rapide, très adroit et résistant. Le lévrier polonais est un excellent chien de compagnie. Il est confiant, brave et résistant. Il s'entend bien avec tous ces maîtres, y compris les enfants. Il est cependant peu démonstratif. Le lévrier polonais est une race de chien peu répandue en France. Il est cependant de plus en plus apprécié pour ses qualités de chien de compagnie.

- **Galgo (Lévrier espagnol)**

Chien de chasse au lièvre à la course dans son pays d'origine, le Galgo est d'une élégance noble mais qui n'a rien de sophistiqué. Sec et souple, pourvu d'un très long fouet qui constitue sa caractéristique la plus visible, il est de grande taille (60-70 cm). Il existe deux variétés de poil : court et fin ou demi-long et dur. C'est un compagnon à la fois intelligent, discipliné, calme et sociable. A la chasse, le Galgo fait preuve d'une grande énergie et de vivacité, il est courageux et résistant.

- **Greyhound (Lévrier anglais)**

Le greyhound, chien de course, est un lévrier de grande taille (71 à 76 cm pour les mâles et 68 à 71 cm pour les femelles), vigoureux, merveilleusement proportionné et très élégant. Réservé et sensible de nature, il est doux et patient avec les enfants. Très fidèle à son maître, le greyhound est exclusif dans ses amitiés.

- **Magyar Agar (Lévrier hongrois)**

Son aspect laisse paraître sa force; il a une ossature solide et une bonne musculature. Le Lévrier Hongrois est élégant. Chien qui chasse à vue, mais dont l'odorat est aussi remarquablement développé. Ce lévrier se distingue sur les pistes des cynodromes et de coursing par sa rapidité sur de longues distances. C'est un très bon chien d'accompagnement et un gardien fidèle.
Infatigable, persévérant, rapide, endurant et avec une ossature et musculature résistante.
Le Lévrier Hongrois est de nature quelque peu réservée, mais pas timide, éveillé, intelligent et fidèle. Il est vigilant. Sans être agressif ni mordant, il protège ses maîtres et leurs propriétés grâce à son instinct de garde et de protection bien développé.

- **Petit Lévrier Italien (Levrette d'Italie)**

Le Petit Lévrier Italien, ou levrette d'Italie, est l'une des races de chiens les plus anciennes. Il est le plus petit des lévriers. Il mesure entre 32 et 38 cm et pèse environ 5 kg. C'est un modèle de grâce et d'élégance, un délicieux compagnon, vif, gai, parfois timide, particulièrement intelligent et très affectueux. Le lévrier italien est un chien de compagnie idéal pour les personnes qui vivent en appartement ou dans un petit espace. Calme dans la maison (il aime un nid douillet), sportif et vif, le petit lévrier italien joue et galope inlassablement.

- **Whippet (Lévrier anglais)**

Le lévrier whippet est un chien de course et un athlète harmonieux qui allie vigueur et force musculaire. Il a une grande élégance et un aspect gracieux. Le standard se situe pour les mâles entre 47 et 51 cm et pour les femelles entre 44 et 47 cm. (une tolérance de + ou - 2 cm est admise pour la confirmation). Le whippet est un animal intelligent, calme et silencieux.

- **Sloughi (Lévrier arabe)**

Lévrier sec, musclé et rapide, le Sloughi est un chien qui excelle dans l'art de la course. Il a une expression noble et hautaine. Le lévrier arabe se montre cependant extrêmement affectueux envers ses maîtres D'instinct chasseur, capable d'efforts soutenus, le Sloughi apprécie également le confort feutré d'un logis.
La taille est de 66 à 72 cm pour les mâles, 61 à 68 cm pour les femelles.

Les races de lévriers à poil long ou frangé

- **Lévrier afghan**

Le Lévrier afghan, est originaire d'Afghanistan. Il dégage une impression de force et de dignité. Sa démarche souple et élastique, son allure altière ne laissent jamais indifférents. Sa somptueuse fourrure a une disposition particulière : le poil long et soyeux sur la tête, les pattes et les flancs, devient court et dru sur le dessus du dos pour former «la selle». Hautain avec l'étranger, le Lévrier afghan est un chien d'une grande douceur et d'une grande affection envers son maître. Il mesure de 61 à 75 cm et pèse entre 22 et 30 kg. Les lévriers afghans étaient utilisés pour la chasse au gibier de grande taille, tels que les gazelles et les antilopes.

- **Saluki (Lévrier persan)**

Le lévrier persan, également connu sous le nom de saluki dégage une impression de puissance et d'élégance. C'est un aristocrate et un chasseur né, rapide, endurant, habile à la capture du gibier. Il est l'un des meilleurs pour une poursuite longue et difficile dans des sols sablonneux ou rocailleux. Réservé avec les inconnus, indépendant, il est très attaché à son maître. Affectueux et sensible, il est doté d'un caractère subtil.
Son poil est court et lisse avec des franges soyeuses aux oreilles, à la queue, et plus légères à l'arrière des membres. Le saluki mesure de 58 à 71 cm.Il existe une variété à poils ras sur tout le corps, appelée saluki smooth.

Les races de lévriers à poil dur

- **Scottish Deerhound (Lévrier écossais)**

De grande taille, le Deerhound est un chien à ossature solide et puissante. Il est l'un des lévriers les plus "étirés", avec un corps long et élancé. Sa construction évoque la vitesse, la puissance et la résistance, exceptionnellement combinées. Son instinct de chasseur de gibier est resté intact depuis des siècles; il s'adapte toutefois très facilement aux disciplines modernes de course créées pour les lévriers. Loyal, affectueux et tranquille, c'est un chien très complet. Le Lévrier écossais, également connu sous le nom de Deerhound, n'est jamais méfiant, agressif ni craintif et se comporte avec une dignité tranquille.

- **Irish Wolfhound (Lévrier irlandais)**

L'Irish Wolfhound, le plus grand des lévriers, est une race de chien de compagnie. Malgré sa taille (ce serait le plus grand chien du monde), son poids (54 kg minimum) et sa construction solide, ce "géant" a une allure gracieuse, des mouvements aisés et vifs. C'est un coureur rapide et endurant.
Le Lévrier irlandais est l'une des plus anciennes races de chiens. Son intelligence, sa douceur et sa patience en font un compagnon plaisant. Les Irish Wolfhounds, sont des chiens affectueux et gentils, qui aiment la compagnie de leurs maîtres. C'est un chien idéal pour les personnes actives. Il a besoin d'exercice régulier, mais il est aussi très docile et facile à vivre.

LES RACES APPARENTÉES - Groupe 5

- **BASENJI**

Le Basenji est un chien aristocratique dans son aspect, de construction légère, à l'ossature fine, haut sur pattes par rapport à sa longueur, toujours en équilibre, vif et intelligent. La queue s'enroule en boucle serrée, par-dessus la colonne vertébrale pour s'appliquer tout contre la cuisse en formant une boucle simple ou double.
Il a le poil court luisant et serré, très fin.

- **PODENCO CANARIO (Chien de Garenne des Canaries)**

C'est un chien de taille moyenne, longiligne, élancé, léger et extrêmement résistant. Il est employé à la chasse au lapin et il s'adapte parfaitement aux multiples irrégularités du terrain en employant son flair prodigieux, sa vue et son ouïe. Il supporte aisément les températures élevées. Sa survivance extraordinaire est sans doute due à ses dons de chasseur qui l'ont rendu irremplaçable tout au long des siècles.
Il a le poil lisse, court et serré. Il est courageux, nerveux et d'un dynamisme ardent, imposant, mais absolument pas agressif. Il est attaché avec abnégation à son maître.

- **PODENGO PORTUGAIS (Chien de Garenne Portugais)**

La tête du Podengo portugais est de forme pyramidale quadrangulaire, avec des oreilles dressées et une queue en forme de faucille. Bien proportionné, de construction solide et bien musclé, il est très vif et intelligent, sobre et rustique.
Il est principalement utilisé pour la chasse au lapin, en meute ou en solo. Il existe en trois tailles : Petit Podengo de 20 à 30 cm pour 4 à 6 kg, Moyen Podengo de 40 à 54 cm pour 16 à 20 kg et Grand Podengo de 55 à 70 cm pour 20 à 30 kg.
Il a deux variétés de poil, court et lisse ou long et dur. Toutes les variétés sont aussi utilisées comme chiens de garde et de compagnie.

- **CHIEN DU PHARAON (Pharaoh hound)**

Chien de taille moyenne et de noble prestance aux lignes pures, le chien du pharaon est à la fois élégant et puissant. Il est très rapide dans ses mouvements qui sont dégagés et faciles. Son expression est éveillée.
Il s'agit d'un chien de chasse vigilant et passionné qui chasse à l'odorat et à la vue. À courte distance, il se sert aussi remarquablement bien de son ouïe.
Il est vigilant, intelligent, amical, affectueux et enjoué.

- **CIRNECO DE L'ETNA**

Le Cirneco de l'Etna est un chien de chasse de taille moyenne (46 à 50 cm pour les mâles, 42 à 46 cm pour les femelles). D'une grande résistance, dur, agile, d'une extraordinaire vivacité, il est adapté au travail sur les terrains broussailleux les plus difficiles.
Son poil est fin. Vif et gai, le Cirneco de l'Etna est un chien dynamique et affectueux.

- **PODENCO D'IBIZA (Podenco ibicenco)**

Ce Lévrier primitif de taille plutôt grande, svelte et très agile, fut un chasseur de gazelles puis de lapins dès l'antiquité. Le Podenco est rustique, étoffé, avec une cage thoracique très développée.
Sa robe blanche et rouge peut être entièrement blanche ou rouge, le plus souvent à poil court, serré et luisant. Il existe aussi des podencos à poil long et dur.

OUVERTURE DE PISTE

155	**GALGOF**	**COP**	**RAYMA ROCIO**		
	1087519	02/03/2020	941 000 024 885 271	786/287	10653
		EL UNICO GALGAAR DE CALATHEA			
		RANDEROS DONA IOLA		MONREAL JON	
156	**GREYM**	**COP**	**PEGASE**	**DES DAMES DU LAC**	
	1019101	26/10/2019	250 268 501 771 311	9406/1728	10618
		KARKATI ADRIAN			
		MEZISSE DES DAMES DU LAC		CHARLET Nathalie	
157	**SALUKF**	**COP**	**MALAHIKA**	**MIN EL AKBAR**	
	605389	17/08/2016	250 268 731 699 976	4303/272	10248
		QIRMIZI OVATION			
		HASSANA MIN EL KBAR		MINET-BARDOT Chantal	
158	**SALUKM**	**COP**	**MAHARADJA**	**MIN EL AKBAR**	
	605365	17/08/2016	250 268 731 700 276	4300/1081	10246
		QIRMIZI OVATION			
		HASSANA MIN EL KBAR		MINET-BARDOT Chantal	
159	**WHIPM**	**COP**	**MISTRAL GAGNANT**	**GONE WILD**	
	1276487	04/10/2021	380 260 140 310 813	57404/9907	10829
		JAKADI PABLO KA VAKEUR DU TEMPS			
		HONEY BUNNY		BAUX DAMIENS Martine	

Massage Animalier
Caroline Defour

Optimisation des performances

Préparation musculaire

Récupération après effort

Limitation des courbatures et blessures

07 66 48 26 60

Membre de l'Association des Masseurs Professionnels Animaliers de France

LISTE DES LEVRIERS INSCRITS - CHAMPIONNAT DE FRANCE PVL 2024

N° Lév	RACE/SEXE N° FAPAC	Classe Date Naissance *PERE* *MERE*	NOM DU LEVRIER IDENTIFICATION	PREFIXE / AFFIXE N° LOF PROPRIETAIRE	N° Carnet
1	AZAWM 1 398 141	CAP 04/10/2021 *ARMANIS S.A* *INARA DE GARDE EPEE*	SCHEKEOU 250 269 610 167 546	DE GARDE EPEE NHSB 3263545 LOF 1616 Export VAN DIJK Marlou	AZ28RC
2	AZAWF 1492456	CAP 17/10/2022 *O-YUBA KEL AZ AMOUR* *MISS-TY-GRIZ DE GARDE EPEE*	TAHENKAT TOBORE 250 269 699 577 139	DE GARDE EPEE 1653/425 LUNDQUIST Corine	11152
3	AZAWF 1440134	CAP 17/10/2022 *O-YUBA KEL AZ AMOUR* *MISS-TY-GRIZ DE GARDE EPEE*	TABAHAWT 250 269 699 577 147	DE GARDE EPEE 1652/424 DENE Philippe	11128
4	BARZM 1216184	CAP 02/12/2020 *ZABAVA ZNATY DIMITRIY* *OTMENA DU CLOS VREMONTOIS*	RAMSES 250 269 608 658 421	DU CLOS VREMONTOIS 17802/3152 THIERRY Danielle	10753
5	BARZM 1216582	CAP 02/12/2020 *ZABAVA ZNATY DIMITRIY* *OTMENA DU CLOS VREMONTOIS*	RIAZAN AEGON 250 269 608 658 081	DU CLOS VREMONTOIS 17803/3154 HUNOT Laetitia	10762
6	BARZM 1458018	CAP 17/05/2023 *RACKHAM LE ROUGE D'ELLENDIL* *SPASSIBA D'ELLENDIL*	UBERIC 250 269 591 416 441	D'ELLENDIL 18212 DEBRICON Sophie	11187
7	BARZF 1204532	CAP 28/06/2020 *OUSTINOV DU CLOS VREMONTOIS* *LINA DU CLOS VREMONTOIS*	ROMY 250 269 608 394 437	DU CLOS VREMONTOIS 17715/3680 BOURRASSET Françoise	10725
8	BARZF 1482884	CAP 28/10/2022 *PUSHKIN DU COT REGNIER* *OLYMPE DU COT REGNIER*	TZAREVNA 250 269 610 495 384	DU COT-REGNIER 18112/3753 FAURE Danielle	11080
9	BASENF 919844	CAP 15/12/2017 *LORD INVICTUS DE LA TRIBU VAL'ESLY* *CANENS AFRICAE JOLIE CŒUR*	NUTELLA 250 269 802 709 829	DU PRE AUX VANNEAUX 2298/495 VOILET	10702
10	DEERM 1186917	CAP 27/06/2021 *ANTONIUS VERTAGUS NEMROD* *MILDRED OF MUMA*	SHAIGAN 250 268 743 931 044	OF MUMA 1110/226 NARDIN Béatrice	100871
11	DEERF 1113920	CAP 19/09/2019 *HUNTSTAFF MAJOR FOR ORMANSTAR* *LA PART DES ANGES DU TRIPLE BOIS*	PROUD MARVELOUS MERIDA 250 269 100 055 728	D'ESCALGRAIN 1046/317 PARERE Brigitte	10711
12	GALGOM 1116574	CAP 22/09/2019 *ESTAL dit EFFLAM* *RABILARGO'S ENILA*	FLOCH'AN D'ESTAL 578 098 100 691 691	RABILARGO'S 780/215 ESTEBES Inès	10619

13	GALGOM	CAP	UGDUAL	D'EFFLAM DE KER VALDONNE	
	1445731	18/03/2023	250 269 610 630 712	810/224	11138
		ESTAL DIT EFFLAM			
		RAYMA R'ENORA		CHARLET Nathalie	
14	GALGOM	CAP	UREL	D'EFFLAM DE KER VALDONNE	
	1453174	18/03/2023	250 269 610 063 762	809/223	11062
		ESTAL dit EFFLAM			
		RAYMA R'ENORA		ESTEBES Inès	
15	GALGOF	CAP	RAYMA R'ENORA	GALGARR	
	1134659	02/03/2020	941 000 024 885 273	787/288	10658
		GALGARR			
		RANDEROS DONA LOLA		ESTEBES Inès	
16	GALGOF	CAP	XANTINA	DE MONTE PODRIDO	
	1362128	17/03/2022	941 000 027 097 527	814/299	10991
		EMBRUYO DE VILLAPALOS			
		HERMINIA DE MONTE PODRIDO		LAVIE Martine	
17	GALGOF	CAP	TESS		
	1339999	10/01/2022	941 000 027 029 105	812/297 TI	11020
		...			
		...		MALAVIALLE Thierry	
18	GALGOF	CAP	ULMINA	D'EFFLAM DE KER VALDONNE	
	1453192	18/03/2023	250 269 610 632 590	806/301	11061
		ESTAL dit EFFLAM			
		RAYMA R'ENORA		ESTEBES Inès	
19	GALGOF	CAP	URENA	D'EFFLAM DE KER VALDONNE	
	1453183	18/03/2023	250 269 610 630 670	807/300	11160
		ESTAL dit EFFLAM			
		RAYMA R'ENORA		ESTEBES Inès	
20	GREYF	CAP	SURPRISE PARTIE	DES SABLES D'ELODIE	
	1197135	27/07/2021	250 269 300 161 758	95545/2128	10870
		PEGASUS ROSAE FIDELIS			
		LYLI-JAICE-PUMA DES SABLES D'ELODIE		MARX Catherine	
21	GREYF	CAP	PIRATE-OF-THE-SEVEN SEAS	ROSAE FIDELIS	
	1040244	27/12/2019	250 269 590 088 881	9462/2099	10655
		OYE OYE DES LEGENDES DU MITEN AGE			
		IMANOUELA DES LEGENDES DU MOYEN AGE		BOUCHET Pascale	
22	GREYF	CAP	REIVA ROSA	DES SABLES D'ELODIE	
	1096243	07/02/2020	250 268 743 175 388	9444/2098	10648
		TAHUARA'S CONVERSANO			
		ICEANE ROSE DES SABLES D'ELODIE		RIDEAU Caroline	
23	MAGYAM	CAP	PURE OUR FAIRY TALE	DE LA COLOMBE BEARNAISE	
	1124102	03/12/2019	250 268 732 465 664	276/90	10639
		ADIXATZ MY FUTURE SOUNDS LIKE A FAIRY TALE			
		NOVA DE LA PLAINE DE PANONIE		VIDAL Corinne	
24	MAGYAF	CAP	TALYA	DE LA TRIBU DES MUXULIGAN	
	1457541	01/05/2022	250 268 502 265 282	312/93	11053
		ADIXATZ MAILH			
		KALANDVADASZ BALLADA		GUC Cigdem	
25	MAGYAF	CAP	SAVANNA	DE LA TRIBU DES MUXULIGAN	
	1352820	26/01/2021	250 268 502 125 006	294/89	10887
		MACKO DE LA PLAINE DE PANONIE			
		KALANDVADASZ BALLADA		PELLETIER Isabelle	

26	MAGYAF	CAP	PHOENIX	DE LA TRIBU DES MUXULIGAN	
	1146548	28/11/2019	250 269 608 541 938	279/80	10675
		MACKO DE LA PLAINE DE PANONIE			
		KALANDVADASZ BALLADA		MALANDAIN Christine	
27	PHARM	CAP	SIRIUS	CELT AND DAC	
	1395843	07/04/2021	250 269 590 651 472	50/32	10998
		HAPPY HISTORY ARZ			
		BILLMAC APHRODITE		DOS SANTOS MARQUES	
28	PODM	CAP	ORKHAN	D'UN SOIR DE NOEL	
	898460	11/08/2018	250 268 732 304 518	310/67	10545
		ESKARXA AMARETTO			
		IMATIT DES LOUVES D'ABYSSINIE		BAZIN DECKMYN	
29	PODPORTM	CAP	NABUCCO	DE VEIROS	
	759396	13/08/2017	941 000 021 482 266	502/46	10408
		TIRODE DE VEIROS			
		QUERIDA DE VEIROS		BAZIN DECKMYN	
30	PLIM	CAP	SOPRANO	DU DOMAINE DE CHANTELOUP	
	1247449	22/01/2021	250 268 743 330 596	12575/1631	10757
		FAIRY TALE DU DOMAINE DE CHANTELOUP			
		MISS DIOR CHERIE DU DOMAINE DE CHANTELOUP		MOLLIE Serge	
31	PLIM	CAP	SUMMER MIDNIGHT DREAM	DU JOYAU D'HERNEITH	
	1280000	05/10/2021	250 268 723 167 078	13005/1659	10812
		MIDNIGHT POISON DU DOMAINE DE CHANTELOUP			
		MIDNIGHT ROSE DU DOMANE DE CHANTELOUP		WILLERS Valérie	
32	PLIM	CAP	ROY	DES PRINCES DE MINOS	
	1400349	25/11/2020	250 268 743 320 413	12508/1660	11014
		ALMARGENTEA MINOS			
		NIX DESPINIDA DES PRINCES DE MINOS		GRAMAGLIA	
33	PLIF	CAP	ROBYNN	DES TENDRES CALINS	
	117449	09/11/2020	250 269 590 280 416	12496/2621	10721
		OPIUM BLACK DU ZEPHYR DE BIZANCE			
		LOREILEI REINE DES NEIGES DES TENDRES CALINS		FANALS Kjersti	
34	PLIF	CAP	TEXAS NERA	DES TENDRES CALINS	
	1452050	28/11/2022	250 269 591 133 243	13630/2795	11067
		JEUDI DES TENDRES CALINS			
		PRETTY WOMAN DES TENDRES CALINS		FANALS Kjersti	
35	PLIF	CAP	SUBTIL MIDNIGHT CHARM	DU JOYAU D'HERNEITH	
	1279998	05/10/2021	250 268 723 167 028	13006/2688	10813
		MIDNIGHT POISON DU DOMAINE DE CHANTELOUP			
		MIDNIGHT ROSE DU DOMANE DE CHANTELOUP		WILLERS Valérie	
36	PLIF	CAP	ROMY	DU VAL DE CLAVERNAU	
	1166676	07/07/2020	250 268 501 996 529	12266/2610	10716
		MISTRAL GAGNANT DU VAL DE CLAVERNAU			
		NOBLESSE OBLIGE DU VAL DE CLAVERNAU		FAYET Reine	
37	SALUKM	CAP	TCHAÏ	SHIHAB ALSAHRA	
	1354767	25/02/2023	250 269 610 338 355	4686/1158	10985
		MERWAN MIN EL AKBAR			
		OLYMPE MAYDAN SHAHR		FAUDET Nathalie	
38	SALUKM	CAP	SHAMAN	DU DOMAINE DE STANG ALAR	
	1355562	12/06/2021	250 269 608 946 569	4612/1147	10909
		HAEFEN JABAR FOR HEURTELOUP			
		OLYMPE D'ALFABIA		QUINTIN	

39	SALUKM	CAP	TARESH ALMAS	AL FIRDOUS	
	1325808	02/07/2022	250 269 610 431 836	4726/1162	1103
		JABAR VAHEED AL FIRDOUS			
		LAAIBAH WAZEERAH AL FIRDOUS		LAURES-GUITARD Joelle	
40	SALUKM	CAP	SHAHZAD	MAYDAN SHAHR	
	1356145	04/03/2021	250 269 590 507 021	4555/1144	10882
		OSSIRIS D'ALFABIA			
		EL-UBAID'S URIELLE		BERNIOT Marie-Laure	
41	SALUKM	CAP	SHADY	DU DOMAINE DE STANG ALAR	
	1354730	12/06/2021	250 269 608 946 992	4607/1148	10910
		HAEFEN JABAR FOR HEURTELOUP			
		OLYMPE D'ALFABIA		MEROUR Nathalie	
42	SALUKM	CAP	THARKHAN	AL ZUBEYDA	
	1394765	18/06/2022	250 269 590 782 876	4702/1161	11011
		HAEFEN JABAR FOR HEURTELOUP			
		AL ZUBEYDA MAHDEENAH		REZIG Michel	
43	SALUKF	CAP	SABA	AZAMOUR	
	1393085	14/05/2022	380 260 160 422 942	4777/1375	10996
		GEMINI KINGSMAN			
		JELLABIEH		JARRY Sophie	
44	SALUKF	CAP	TISHA	SHIHAB ALSAHRA	
	1402000	25/04/2022	250 269 610 338 220	4687/1372	11023
		MERWAN MIN EL AKBAR			
		OLYMPE MAYDAN SHAHR		DECHAVANNE Philippe	
45	SALUKF	CAP	TAHIRA	ENKIDOU	
	1371700	16/03/2022	250 268 502 089 161	4673/1365	10982
		PAHLAVAN MIN EL BANDIHTO MIN AL ASIFE			
		LILOU ENKIDOU		MOSSION Isabelle	
46	SALUKF	CAP	THABITA-AMEERA	AL FIRDOUS	
	1356826	02/07/2022	250 269 610 431 976	4723/1379	11015
		JABAR VAHEED AL FIRDOUS			
		LAAIBAH WAZEERAH AL FIRDOUS		COLLIGNON Jocelyne	
47	SALUKF	CAP	SANAA	ENKIDOU	
	1270076	26/02/2021	250 268 502 089 159	4568/1340	10787
		RUHBI-YE MIN AL ASIFE			
		LILOU ENKIDOU		MOSSION Isabelle	
48	SALUKF	CAP	SHARMHE KHANDHARANE	ENKIDOU	
	1367327	26/02/2021	250 268 501 941 635	4572/1356	10936
		RUHBY-YE MIN AL ASIFE ALSH			
		LILOU ENKIDOU		AUBERT Anne	
49	SALUKF	CAP	TAZIA	ENKIDOU	
	1352769	16/03/2022	250 268 502 089 151	4670/1366	10977
		PAHLAVAN MIN EL BANDIHTO MIN AL ASIFE			
		LUNA ENKIDOU		AUBERT Anne	
50	SALUKF	CAP	SHAHNAZ	MAYDAN SHAHR	
	1270067	04/03/2021	250 269 590 507 159	4560/1344	10817
		OSSIRIS D'ALFABIA			
		EL UBAID'S URIELLE		JARRY Sophie	
51	SALUKF	CAP	TALYNN	SHIHAB ALSAHRA	
	1402019	25/04/2022	250 269 699 615 778	4687/1372	11022
		MERWAN MIN EL AKBAR			
		OLYMPE MAYDAN SHAHR		DECHAVANNE Philippe	

52	SALUKF	CAP	SYZYGIE SELENE	OF CONTINUITY F CYYL	
	1291495	16/07/2021	250 268 743 915 279	4649/1358	10913
		ALISHAMAR RAYAN LOSH			
		ARABICA CAYENNE LAZARYNN		AUBERT Anne	
53	SALUKF	CAP	TISHA (ENKIDOU)	ENKIDOU	
	1387792	16/03/2022	250 268 502 089 086	4675/1364	10981
		PAHLAVAN MIN EL BANDIHTO MIN AL ASIFE			
		LUNA ENKIDOU		JEANMOUGIN Sandra	
54	SALUKF	CAP	WADIDA WAZIMAH	HAR KALA RACHI	
	1888286	01/03/2023	981 100 006 071 061	4817/1389	1137
		BASTYEN GILIATH			
		PARSA PARISA HAR KALA RACHI		POYET Sophie	
55	SALUKF	CAP	THYARAM	ENKIDOU	
	1383848	16/03/2022	250 268 502 088 916	4674/1374	11084
		PAHLAVAN MIN EL BANDIHTO MIN AL ASIFE			
		LUNA ENKIDOU		SIGAUD-PAILHES	
56	SLOUGM	CAP	SOHANN	DE LA BERONDIERE	
	135421	31/01/2021	250 269 100 071 779	2700/630	10905
		IHEB EL ASKIL DE LA BERONDIERE			
		HADJARA EL DJEMILLA DE LA BERONDIERE		DEBAYE Thierry	
57	SLOUGM	CAP	OREB YA AMAL	DE LA BERONDIERE	
	1127473	14/08/2018	250 268 712 703 748	2623/625	10611
		HADDIR EL KHEL DE LA BERONDIERE			
		HOURI EL MOUSTANBEL DE LA BERONDIERE		PELLETIER Bernard	
58	SLOUGM	CAP	TOUAREG	D'IMI-N-TANOUT	
	1359036	13/09/2022	250 269 590 909 673	2729/633	11083
		CHARON WON HABULE			
		MANSOURIAH DU JBEL BANI		MARIN Françoise	
59	WHIPM	CAP	IT'S RAINING MEN	DIXIETOWN	
	763454	29/05/2017	941 000 019 807 764	50178/9331	10332
		HUNTING FREE KLINTON			
		DIEXIETOWN SOFIA DAUSAR GOGO		DUVAL Solange	
60	WHIPM	CAP	NILS	DU DOMAINE ROSE CHARDON	
	1027827	08/12/2017	250 268 501 356 435	50029/9471	10509
		JUSTE CHARMEUR DU MANOIR DE LA GRENOUILLERE			
		HERMIONE DU CROQUET		AJGNER Sophie	
61	WHIPM	CAP	OBLUDO	INTER PARES	
	858426	18/04/2018	250 268 732 093 891	50195/9459	5994
		LARGO DES DEUX CATALOGNES			
		HAEC VOLO INTER PARES		FOURNIER Babeth	
62	WHIPM	CAP	PERFECT DAY	YOUR HEART OF GOLD	
	1104010	04/03/2019	250 268 712 811 314	51533/9618	10617
		SAVANNAH'S DREAM HAPPY			
		SAVANNAH'S DREAM LOUPITA		FLOSI	
63	WHIPM	CAP	PRIMERO	DE LEI PICOUREN	
	1090948	18/09/2019	250 268 743 069 568	52294/9637	10601
		XTREM FLASH MILL REEF			
		ILIADE DE LEI PICOUREN		SAINT-JEAN Johane	
64	WHIPM	CAP	PEPPER	DES FEES DE L'OR BLANC	
	1096395	30/11/2019	250 268 732 723 637	53040/9672	10623
		HIPHOP DU MONT KARAKORAM			
		MARY LOU DES FEES DE L'OR BLANC		DUGAST Lydie	

65	WHIPM	CAP	SUBLIME ESPOIR	D'UNE HISTOIRE SANS FIN	
	1157243	11/01/2021	250 268 743 666 229	54456/9819	10754
		AMADO MON MIRACLE			
		ORCHIDEE D'UNE HISTOIRE SAN FIN		VERNIERE Nathalie	
66	WHIPM	CAP	SCRATCHI	DU DOMAINE BELLE ROSE	
	1274391	31/05/2021	250 269 590 322 398	54993/9871	10930
		ARLEN			
		HORSEWIP GOLD PIN UP JADOR		ASAR Asli	
67	WHIPM	CAP	SECRET SUNSHINE	DES PLAINES DE BRUYERES	
	1337168	30/07/2021	250 269 590 224 265	55503/9910	10893
		ESEDRA SUPER SANTOS AT LAZY JIL			
		NOUVELLE GENERATION DES PLAINES DE BRUYERES		BOURDIN-FUMERON	
68	WHIPM	CAP	SIR HECTOR	DE LA MOTTE ADAM	
	1342373	28/09/2021	250 269 590 668 011	55718/9916	10884
		AMADO MON MIRACLE			
		ODETTE VON HOEHENZOLLER		GOUYA Nicolas	
69	WHIPM	CAP	URIEL	D'ABD EL SHIRAZ	
	1337089	13/12/2021	967 000 010 443 325	57754/9948	10907
		PALLID DRAGON DEVON			
		ORIANA D'ABD EL SHIRAZ		WIARD Stéphanie	
70	WHIPM	CAP	TANGO	LAST ADVENTURE	
	1362641	20/01/2022	250 269 608 994 633	56318/10067	11027
		HORSEWIP GOLD JOSHUA			
		HORSEWIP GOLD JEUENE LUNE		PEYTAVI Catherine	
71	WHIPM	CAP	TOUI-TIKI	DE PIC-ARDENT	
	1328081	15/02/2022	250 268 780 303 832	56330/9959	10943
		LORENZO DE PIC-ARDENT			
		LIBELLULE DE PIC-ARDENT		MONIOT Patricia	
72	WHIPM	CAP	TOUI-TOUPAÏ	DE PIC-ARDENT	
	1331544	15/02/2022	250 268 780 303 836	56328/9961	11075
		LORENZO DE PIC-ARDENT			
		LIBELLULE DE PIC-ARDENT		MESSAN Catherine	
73	WHIPM	CAP	TAKE ME TO HELSINKI	DU VOLCAN DE LA NOBLE OPALE	
	1279077	19/03/2022	250 268 502 215 364	56504/9986	10960
		LORD LACAN DES CARMAURIES			
		OLYMPIA D'UNE HISTOIRE SANS FIN		AUPIED Gwladys	
74	WHIPM	CAP	TORERO CAMOMILLO	MALOCITO	
	1372781	10/04/2022	250 268 600 370 820	56705/10009	10969
		EL NINIO MOSQUITO			
		NADAU ARROSA DE CASTELMAURE		VILLEMAGNE RIVET	
75	WHIPM	CAP	TIGER MILK	D'UNE HISTOIRE SANS FIN	
	1380452	27/04/2022	250 268 780 277 453	57211/9996	10952
		HORSEWIP GOLD JUST A KISS			
		REFLET D'ELEGANCE D'UNE HISTOIRE SANS FIN		DAUMONT Morgane	
76	WHIPM	CAP	TROPICO	D'UNE HISTOIRE SANS FIN	
	1328106	27/04/2022	250 268 780 277 458	57210/10007	10979
		HORSEWIP GOLD JUST A KISS			
		REFLET DELEGANCE D'UNE HISTOIRE SANS FIN		VERNIERE Nathalie	
77	WHIPM	CAP	TIME TO BE THE BEST	DU DOMAINE ROSE CHARDON	
	1365596	24/05/2022	250 269 699 608 747	57136/10021	11034
		AAMISTON CHASING WHITE HAINE			
		JUSTE DIVA DU MANOIR DE LA GRENOUILLERE		AJGNER Sophie	

78 WHIPM CAP TIM DES PETITS PRINCES D'AMOUR
1459567 04/08/2022 250 268 780 169 313 57182/10075 11066
NI-OUI DES PETITS PRINCE D'AMOUR
LISA DES PETITS PRINCE D'AMOUR HUESCA Agnès

79 WHIPM CAP TEDDY BEAR AUTHENTIC D'UNE HISTOIRE SANS FIN
1360519 10/10/2022 250 268 780 502 273 57743/10103 11068
SACRE CŒUR D'UNE HISTOIRE SANS FIN
ORCHIDEE D'UNE HISTOIRE SAN FIN VERNIERE Nathalie

80 WHIPM CAP TAINTED LOVE DES FILLES D'EOLE
1456311 13/11/2022 250 269 610 656 672 57728/10142 11058
NAMOUR DE LA ROMANCE DE DAMOISEAUX
ONE NIGHT IN-PARADE DES FILLE D'EOLE BABOUILLARD Damien

81 WHIPM CAP URSULE
1445553 03/01/2023 250 269 591 239 492 58347/10180 11130
PACO DU PUECH D'ARGENT
G'ANAHITE BLUE SOTTERO Frédéric

82 WHIPM CAP UN PRINCE D'UNE HISTOIRE SANS FIN
1459628 02/03/2023 250 168 780 663 670 58256/10184 11052
SOFTAYL SPOT GLIDE OF CYLY OF COURSE
LOVE-TENDANCE D'UNE HISTOIRE SANS FIN DAUMONT Morgane

83 WHIPF CAP NADAU NOUT DE CASTELMORE
855913 25/12/2017 250 269 802 750 766 49856/11617 10390
DI-C-EL DINO KA VALEUR DU TEMPS
FEE-LYNE DES PLAINES DE PAUDELLE ABADIE Bernadette

84 WHIPF CAP OLINDA OLYMPIC STAR
858419 25/07/2018 250 269 802 793 632 50652/11756 10496
MANNY D'ELWOOD HEADOWS
OLYMPIC STAR IN THE POCKET BAUX DAMIENS Martine

85 WHIPF CAP OVERLAND DU DOMAINE DES CHOJNACKI
1027836 20/10/2018 250 268 732 416 469 51384/11824 10536
SECRET LEGEND ILLARIO'S
AROINT'S AROINT THEE WITCH AJGNER Sophie

86 WHIPF CAP OH PALOMA GANG SING'S PARADISE
1153867 04/12/2018 250 269 100 026 928 52098/11830 10695
GALANT BLEU DU CHAUVIA
HOPIUM DU CHÂTEAU D'ORION MARION Brigitte

87 WHIPF CAP PERSEA DU CHENE DES MORINIERES
1111056 02/10/2019 250 268 501 766 216 52360/11913 10599
MANNY D'ELWOOD MEADOWS
JAÏKA DU CHËNE DES MORINIERES ROOR Christophe

88 WHIPF CAP POESIE DES PETITS PRINCE D'AMOUR
1133049 29/10/2019 250 268 743 164 926 52498/12017 10642
OCCHIVERDI DE L'OCLYNE DE STANDERLING
MUSE DES PETITS PRINCES D'AMOUR DEVILLIERS Stéphanie

89 WHIPF CAP RHEA DES FEES DE L'OR BLANC
1224174 20/07/2020 250 268 743 470 969 53831/12114 10717
JAIPAL DES FEES DE L'OR BLANC
MARY LOU DES FEES DE L'OR BLANC GOLFIER Arlette

90 WHIPF CAP REFLET DAURORE BOREALE D'UNE HISTOIRE SANS FIN
1247458 05/11/2020 250 268 743 636 924 54221/12167 10726
LOVE FALKOR D'UNE HISTOIRE SANS FIN
MARYLINE MONROE DE COURCIVAL GOUYA Nicolas

91	WHIPF	CAP	SAPRISTI BAKARRA	KA VALEUR DE TEMPS	
	1186926	02/01/2021	250 269 100 174 185	54455/12197	10750
		JOGEUR DE PIC-ARDENT			
		JAKADI HOLLY GREEN KA VALEUR DU TEMPS		CORRIER Véronique	
92	WHIPF	CAP	SETHIE	DU CHENE DES MORINIERES	
	1203782	03/01/2021	250 268 743 718 230	54407/12185	10733
		ONYSS DU CHËNE DES MORINIERES			
		MONA-LISA DU CHËNE DES MORINIERES		ROOR Christophe	
93	WHIPF	CAP	SIA	DE L'EDEN D'ISAWAN	
	1197153	07/02/2021	250 268 743 608 276	54613/12226	10770
		NYALAZOLO DE L'EDEN D'ISAWAN			
		IPANEMA INDA DE L'EDEN D'ISAWAN		LABOUDIGUE Françoise	
94	WHIPF	CAP	SOMEBODY REMARKABLE	D'UNE HISTOIRE SANS FIN	
	1210959	16/03/2021	250 268 743 666 389	54639/12219	10758
		POPEYE D'UNE HISTOIRE SANS FIN			
		POP MUZIK BRITNEY SPEARS OF CYLY OF COURSE		MEUNIER Amélie	
95	WHIPF	CAP	SECCOTINE	DU PUITS D'ELOQUENGO	
	1153858	29/03/2021	250 268 743 118 162	54690/12269	10857
		MANNY D'ELWOOD MEADOWS			
		OLE PALOMA GANG SING'S PARADISE		MARION Brigitte	
96	WHIPF	CAP	SECRET TENTATION	IMPUL'S GARDEN	
	1246103	11/05/2021	250 269 590 434 336	55064/12288	10782
		JULIAN JARL DES CARMAURIES			
		IMPUL'S GARDEN MODERNE PRINCESSE		CHAULET Chantal	
97	WHIPF	CAP	SHANELLE	DES PETITS PRINCES D'AMOUR	
	1326764	22/05/2021	250 268 743 767 249	54999/12387	10891
		OPALE DES PETITS PRINCES D'AMOUR			
		MUSE DES PETITS PRINCES D'AMOUR		LOCART Claudie	
98	WHIPF	CAP	SIMONE-ANAHITE		
	1455598	22/08/2021	250 268 600 338 341	56129/12432	11131
		LUMAR N'FAMA DU DOMAINE DE LA POIRIERE			
		G'ANAHITE BLUE		AUGER Véronique	
99	WHIPF	CAP	SALSA PIQUANTE	D'UNE HISTOIRE SANS FIN	
	1220770	27/08/2021	250 268 780 027 957	56048/12338	10784
		AMADO MON MIRACLE			
		MY-BEAUTY D'UNE HISTOIRE SANS FIN		RUDOLF Charlotte	
100	WHIPF	CAP	SAPRISTI KISS COOL	GONE WILD	
	1328124	04/10/2021	380 260 140 310 890	57472/12381	10850
		JAKADI PABLO KA VAKEUR DU TEMPS			
		HONEY BUNNY		CORRIER Véronique	
101	WHIPF	CAP	SALOME	DES HORIZONS DE BEAUCE	
	1276496	17/10/2021	250 269 100 224 958	55857/12377	10815
		JETHRO			
		PERLE OUTRENOIR SCARLETTY OF CYLY OF COURSE		BEGUIER Catherine	
102	WHIPF	CAP	SLIDE	DES HORIZONS DE BEAUCE	
	1278254	17/10/2021	250 269 100 224 987	55858/12400	10816
		JETHRO			
		PERLE OUTRENOIR SCARLETTY OF CYLY OF COURSE		SAINT-JEAN Johane	
103	WHIPF	CAP	SAY SECRET LEGEND	DIABLESSE YOU WILL IN PARIS	
	1277024	20/10/2021	250 269 590 832 866	55981/12339	10804
		ABERDEEN REMAKABLE IN PARIS			
		NYCE-DOUBLE-TOP OF CYLY OF COURSE		MEUNIER Amélie	

104	WHIPF	CAP	JAMAICA	LOOP LINE	
	1369024	21/10/2021	616 093 200 552 664	57467/12379	11004
		WINNER BRODWINEK			
		ENDORFINA LOOP LINE		ADAM SOPHIE	
105	WHIPF	CAP	UBRISKA	D'ABD EL SHIRAZ	
	1358745	13/12/2021	967 000 010 443 334	LOSH 1345727	109837/1
		PALLID DRAGON DEVON			
		ORIANA D'ABD EL SHIRAZ		MARVILLE Christine	
106	WHIPF	CAP	SURU MY FIRST QUEEN		
	1389329	20/12/2021	250 268 502 149 105	55838/12431	11028
		JACKSON			
		NIKKITA PILGRIMSWAY		BERTHUIN Lola	
107	WHIPF	CAP	T'AS LE LOOK COCO	DU CHENE DES MORINIERES	
	1337113	12/02/2022	250 269 590 885 717	56385/12471	10946
		PAVAROTTI DU PUECH D'ARGENT			
		MISS-DIOR DU PUECH D'ARGENT		ROOR Christophe	
108	WHIPF	CAP	TOUÏ-TONGA	DE PIC-ARDENT	
	1355881	15/02/2022	250 268 780 303 828	56325/12440	10940
		LORENZO DE PIC-ARDENT			
		LIBELLULE DE PIC-ARDENT		FLOSI	
109	WHIPF	CAP	GO GO BOOTS	OF GOLDEN BLUE	
	1424996	29/02/2022	756 098 100 975 951	794032/12696	1181
		HILLY-BILLY V.DIA-ROBINNE			
		COOKIE OF GOLDEN BLUE		LEVEAU Francine	
110	WHIPF	CAP	TOKIO	DU CHENE DES MORINIERES	
	1337104	28/03/2022	250 269 590 743 659	56551/12472	10947
		OLYMPIC STAR OTIS			
		MIA AMERICA DU PUECH D'ARGENT		L'HARIDON Violaine	
111	WHIPF	CAP	TOOTSIE ROLL	D'UNE HISTOIRE SANS FIN	
	1328133	27/04/2022	250 268 780 277 457	57214/12502	10963
		JUST A KISS HORSE WHIP GOLD			
		REFLET DELEGANCE D'UNE HISTOIRE SANS FIN		PETIT Pierrick	
112	WHIPF	CAP	FENFIRE	OF GOLDENBLUE	
	1386261	29/04/2022	756 098 100 957 134	58300/10017	11001
		YUKON OF GOLDENBLUE			
		ZIBIDEE OF GOLDENBLUE		LE PANN Steven	
113	WHIPF	CAP	THAÏ THAÏ VAÏ	OF THE MOON	
	1353403	23/05/2022	250 269 590 333 151	56976/12510	10962
		YUKON OF GOLDENBLUE			
		MAÏLEEN QUINN OF THE MOON		BRIDY Corinne	
114	WHIPF	CAP	TARTE A LA FRAMBOISE	DES MILLES FOLIES	
	1324881	15/06/2022	250 269 610 417 992	56984/12509	10894
		PRODIGAL SON DES PLAINES DE BRUYERES			
		PRADA LAZYJIL JEWWELS		MEUNIER Amélie	
115	WHIPF	CAP	TEMPLE OF SUN		
	1389338	04/07/2022	250 269 300 247 904	57025/12622	11029
		NUGGETS DES JOYAUX D'ALESIA			
		XTREM FLASH'S J'LO		BERTHUIN Lola	
116	WHIPF	CAP	TEMPTATION AUTHENTIC	D'UNE HISTOIRE SANS FIN	
	1460402	10/10/2022	250 268 780 502 281	57739/12671	11003
		SACRE CŒUR D'UNE HISTOIRE SANS FIN			
		ORCHIDEE D'UNE HISTOIRE SAN FIN		MEUNIER Amélie	

117	WHIPF	CAP	TO BRING ROUND AUTHENTIC	D'UNE HISTOIRE SANS FIN	
	1459558	10/10/2022	250 268 780 502 282	57744/12639	11065
		SACRE CŒUR D'UNE HISTOIRE SANS FIN			
		ORCHIDEE D'UNE HISTOIRE SANS FIN		HUESCA Agnès	
118	WHIPF	CAP	UNE LOVELY JUNIOR	D'UNE HISTOIRE SANS FIN	
	1460411	02/03/2023	250 268 780 602 477	5826412709	11024
		SOFTAYL SPOT GLIDE OF CYLY OF COURSE			
		LOVE TENDANCE D'UNE HISTOIRE SANS FIN		MEUNIER Amélie	
119	WHIPF	CAP	U BLACK DIAMOND	D'UNE HISTOIRE SANS FIN	
	1440037	01/05/2023	250 268 780 806 504	58359/12749	11106
		POPEYE D'UNE HISTOIRE SANS FIN			
		OPALE QUINCITE D'UNE HISTOIRE SANQQ FINN		ROOR Christophe	
120	AFGHF	CAPV	QALISHA	D'ABD EL SHIRAZ	
	759426	11/02/2017	981 100 004 418 888	LOSH 188921	1022
		SAYADENA NIRVANA			
		INDHIRA D'ABD EL SHIRAZ		MARVILLE Christine	
121	AFGHF	CAPV	NISHKA	DE KOULANGAR	
	707021	31/07/2017	250 268 501 325 719	27421/5599	10421
		AZMARI REGENCY DIAMOND AT ZAROOK			
		FELINE FOREVER DE KOULANGAR		KRETZ Hervé	
122	BARZM	CAPV	NICOLAÏ	DU CLOS VREMONTOIS	
	708202	12/03/2017	250 269 802 767 156	17191/3064	10343
		RASSWET'S ENIGMA			
		HUKRAINIA DU CLOS VREMONTOIS		THIERRY Danielle	
123	GALGOF	CAPV	MILAGROS	DE L'AULP DE FIER	
	708196	22/12/2016	250 268 712 560 592	757/278	10279
		BANDIDO DE MONTE PODRIDO			
		GUETHARY A LA COUR DU ROI BOULOU		MONREAL Jon	
124	GREYM	CAPV	OURIAL AMBER	DES SABLES D'ELODIE	
	839838	10/08/2018	250 268 732 299 895	9294/1711	10511
		FORTHERINGHAY'S ABOVE AND BEYOND			
		ICEANE ROSE DES SABLES D'ELODIE		RIDEAU Caroline	
125	GREYF	CAPV	OCIANA DREAM	DES SABLES D'ELODIE	
	839821	10/08/2018	250 268 732 299 948	9298/2083	10510
		FORTHERINGHAY'S ABOVE AND BEYOND			
		ICEANE ROSE DES SABLES D'ELODIE		RIDEAU Caroline	
126	MAGYAM	CAPV	MERESZ	DE LA PLAINE DE PANNONIE	
	640939	13/05/2016	250 269 811 323 637	222/80	10217
		FRICE MET			
		FRYNE TO THE MOON		GUYOT Véronique	
127	MAGYAF	CAPV	LELKI TARS KINGA		
	765335	30/10/2017	276 098 106 455 638	265/76	10423
		VON ARX ALEXANDRA			
		IBO DE L'ETOILE DU CENTAURE		BRANGER Alain	
128	SALUKM	CAPV	MERWAN	MIN EL AKBAR	
	605372	17/08/2016	250 268 731 700 260	4302/1082	10247
		QIRMIZI OVATION			
		HASSANA MIN EL KBAR		MINET-BARDOT Chantal	
129	WHIPM	CAPV	PRETTY AFTERGLOW	MOVINGSTARS	
	913187	09/09/2018	972 270 000 421 243	52201/9549	10578
		LATIN LOVER DA ROSEIRA BRAVA			
		NIGHTINGALE DA ROSEIRA BRAVA		WIARD Stéphanie	

130	WHIPF	CAPV	MAILEEN QUINN	OF THE MOON	
	585070	14/05/2016	250 268 712 480 256	47525/11322	10191
		FIREFOX			
131	WHIPF	CAPV	MILLEROSE	DE L'EDEN D'ISAWAN	
	580075	12/09/2016	250 269 606 700 393	48155/11357	10220
		ADAGIO SUMMER BURST			
		IPANEMA-INOA DE L'EDEN D'ISAWAN		BUG-MOLLERA Rose-Marie	
132	WHIPF	CAPV	NOLWENN	DE LA ROMANCE DES DAMOISEAUX	
	1226747	08/05/2017	250 268 731 925 341	49008/12404	10869
		IJUAN DE LA ROMANCE DES DAMOIEAUX			
		JOCONDE DE LA ROMANCE DES DAMOISEAUX		PETIT Pierrick	
133	WHIPF	CAPV	NADAU ARROSA	DE CASTELMORE	
	913194	25/12/2017	250 269 802 751 459	49855/11636	10537
		DI-C-EL DINO KA VALEUR DU TEMPS			
		FEE-LYNE DES PLAINES DE PAUDELLE		LE PANN Steven	
134	WHIPF	CAPV	ORCHIDEE	D'UNE HISTOIRE SANS FIN	
	922639	03/01/2018	250 268 732 131 115	49969/11676	10460
		HORSEWIP GOLD JUST A KISS			
		HOSANNA DU MANOIR DE LA GRENOUILLERE		VETIZOU Antoine	

LISTE DES LEVRIERS INSCRITS - COUPE DE FRANCE PVL 2024

135	GALGOM	CHP	THAI-VIP		
	1396365	12/08/2018	941 000 026 065 403	NON LO	12
		...			
		...		LETROSNE-WORMSER	
136	GALGOM	CHP	GALAN VIP		
	1478289	12/10/2019	941 010 000 185 793	NON LO	17
		...			
		...		DESTREZ Emmanuelle	
137	GALGOM	CHP	RADJAH-VIP		
	1396383	04/02/2021	978 101 084 217 029	NON LO	11
		...			
		...		LETROSNE-WORMSER	
138	GALGOF	CHP	ESCARCHA MASHA-VIP		
	1396374	02/05/2018	941 000 024 307 545	NON LO	13
		...			
		...		LETROSNE-WORMSER	
139	GALGOF	CHP	NIKKI VIP		
	1478270	10/02/2020	978 101 053 910 784	NON LO	18
		...			
		...		DESTREZ Emmanuelle	
140	GALGOF	CHP	ALMA VIP		
	1458036	08/01/2021	978 101 084 217 997	NON LO	16
		...			
		...		BERTHUIN Lola	
141	GALGOF	CHP	SOULLY		
	1453226	15/08/2022	941 000 027 412 900	NON LO	19
		...			
		...		MALAVIALLE Sylvie	

142	WHIPM	CHP	RAGGAMUFFIN	DES PLAINES DE BRUYERES	
	1337159	23/01/2020	250 269 811 768 192	53160	10892
		DOGARIUL BEELZEBUB			
		MYTHIC IDUNN DES PLAINES DE BRUYERES		BOURDIN-FUMERON	
143	WHIPM	CHP	R DU TEMPS	DES FILLES D'EOLE	
	1352848	17/07/2020	250 269 802 902 097	53982/9779	10723
		NAMOUR DE LA ROMANCE DE DAMOISEAUX			
		LADY MC BETH DES FILLES D'EOLE		DELSARTE Grégory	
144	WHIPM	CHP	RIPLEY	DE LA CLE DE MINI COQUELICOT DOG	
	1217989	15/11/2020	250 268 743 604 032	54505	10854
		LUFFY DE LA ROMANCE DES DAMOISEAUX			
		MILLY DE LA ROMANCE DES DAMOISEAUX		L'HARIDON Violaine	
145	WHIPM	CHP	ROSCO	DE LA ROMANCE DES DAMOISEAUX	
	1186908	28/12/2020	250 268 743 691 620	54420	10845
		IN-AMOUR DE LA ROMANCE DES DAMOISEAUX			
		JOUVENCE DE CAN NEL		MARQUET Jennifer	
146	WHIPM	CHP	SALSA DEPORTO	D'UNE HISTOIRE SANS FIN	
	1213008	27/08/2021	250 268 780 028 009	56044	11092
		AMADO MON MIRACLE			
		MY BEAUTY D'UNE HISTOIRE SANS FIN		GRIMAULT Arnaud	
147	WHIPM	CHP	TIPSFOR JOKER FACE	DES FILLES D'EOLE	
	1371029	11/05/2022	250 269 610 355 018	56739	10990
		PR ENCHANTEMENT DES FILLES D'EOLE			
		IPTICK GOTHIC DES FILLES D'EOLE		BABOUILLARD Damien	
148	WHIPM	CHP	UGOLIN	A L'OMBRE DES MAGNOLIAS	
	443955	03/01/2023	250 269 591 239 615	58343	11132
		PACO DU PUECH D'ARGENT			
		O'ANAHITE BLUE		BONIN Nadège	
149	WHIPF	CHP	SHARLEEN ULTON	OF THE MOON	
	1204523	05/07/2021	250 269 590 427 321	793703	4985
		JESSE OWENS DU PACK DE LA JET			
		MAÏLEEN QUINN OF THE MOON		MARCHAND Elisabeth	
150	WHIPF	CHP	HELSY		
	1488763	04/08/2021	250 268 743 970 243	NON LO	20
		...			
		...		RABRET	
151	WHIPF	CHP	UGOLINE	A L'OMBRE DES MAGNOLIAS	
	1445564	03/01/2023	250 269 591 238 842	58349	11101
		PACO DU PUECH D'ARGENT			
		O'ANAHITE BLUE		MALAVIALLE Thierry	
152	WHIPF	CHP	DINACON PIRAIJA		
	1450715	25/04/2023	978 101 082 225 034	IMPORT 28845/23	11139
		MAXWIN KOMMANDO			
		POJKOLA DE LA COUR D'ARCENAY		BAUX DAMIENS Martine	
153	SALUKM	CHPV	MAMOUN-XANADOU	AL FIRDOUS	
	657654	08/05/2016	250 269 606 653 797	4268	0
		GARIM-SIRDAR AL FIRDOUS			
		INNAM-ULALH AL FIRDOUS		O DALY Ursula	
154	SALUKF	CHPV	MAHA XANA	AL FIRDOUS	
	589849	08/05/2016	250 269 606 651 492	4270/1269	10111
		GARIM-SIRDAR AL FIRDOUS			
		INAAM ULALH AL FIRDOUS		POYET Sophie	

MANCHE N° :

COURSE	couleur	N° lévrier	
	ROUGE		
	BLANC		
	ROUGE		
	BLANC		
	ROUGE		
	BLANC		
	ROUGE		
	BLANC		
	ROUGE		
	BLANC		
	ROUGE		
	BLANC		
	ROUGE		
	BLANC		
	ROUGE		
	BLANC		
	ROUGE		
	BLANC		
	ROUGE		
	BLANC		
	ROUGE		
	BLANC		
	ROUGE		
	BLANC		
	ROUGE		
	BLANC		
	ROUGE		
	BLANC		
	ROUGE		
	BLANC		
	ROUGE		
	BLANC		
	ROUGE		
	BLANC		

MANCHE N° :

COURSE	couleur	N° lévrier	
	ROUGE		
	BLANC		
	ROUGE		
	BLANC		
	ROUGE		
	BLANC		
	ROUGE		
	BLANC		
	ROUGE		
	BLANC		
	ROUGE		
	BLANC		
	ROUGE		
	BLANC		
	ROUGE		
	BLANC		
	ROUGE		
	BLANC		
	ROUGE		
	BLANC		
	ROUGE		
	BLANC		
	ROUGE		
	BLANC		
	ROUGE		
	BLANC		
	ROUGE		
	BLANC		
	ROUGE		
	BLANC		
	ROUGE		
	BLANC		

LISTE DES PROPRIETAIRES

	Nom	*N° Licence*	*Adresse*	*CP*	*Ville*	*Pays*
Mme	ABADIE Bernadette	350180	289 IMPASSE DU CERISE	32300	ST MAUR	FRANCE
Mme	ADAM SOPHIE	365306	32 CHEMIN RAMELAT MOUNDI	31100	TOULOUSE	FRANCE
Mme	AJGNER Sophie	1443779	7 RUE DES OLIVIERS	66450	POLLESTRES	FRANCE
M	ASAR Asli	1557090	13 LOGEAT	18370	ST PRIEST LA MARCHE	FRANCE
Mme	AUBERT Anne	877274	8 RUE GUYNEMER	78140	VELIZY VILLACOUBLAY	FRANCE
Mme	AUGER Véronique	1455598	410 RUE DE GRENADE	40500	ST SEVER	FRANCE
Mme	AUPIED Gwladys	318616	13 RUE DE LA JARNIGARNIERE	44115	BASSE GOULAINE	FRANCE
M.	BABOUILLARD Damien	1450450	11 RUE DU BAS	21400	COULMIER LE SEC	FRANCE
Mme	BAUX DAMIENS Martine	506525	23 RUE HIPPOLYTE DESPRES	66000	PERPIGNAN	FRANCE
Mme	BAZIN DECKMYN	403282	15 RUE DE LA GARE	62760	MONDICOURT	FRANCE
Mme	BEGUIER Catherine	296341	2 ROUTE DE SAINT JEAN	66320	ESTOHER	FRANCE
Mme	BERNIOT Marie-Laure	1432597	36 AV.DE LA REPUBLIQUE	17560	BOURCEFRANC-LE-CHAPUS	FRANCE
Mme	BERTHUIN Lola	1555241	69 AV.DES LONGCHAMPS DE BOISSEY	14170	ST PIERRE EN AUGE	FRANCE
Mme	BONIN Nadège	11132	53 ROUTE DE SUZON	33830	BELIN BELIET	FRANCE
Mme	BOUCHET Pascale	1052869	5 RUE DE LA TONNELLERIE	17150	CONSAC	FRANCE
Mme	BOURDIN-FUMERON	1411530	13 RUE DES TERRIERES	85320	CHÂTEAU-GUIBERT	FRANCE
Mme	BOURRASSET Françoise	1403285	1419 ROUTE DE ST PIERRE	47140	MASSELS	FRANCE
M.	BRANGER Alain	160178	2 LOTISSEMENT EMMA	01290	CRUZILLES LES MEPILLAT	FRANCE
Mme	BRIDY Corinne	1429645	31 CHEMIN DU NOYER - PREGNIN	01630	ST GENIS POUILLY	FRANCE
Mme	BUG-MOLLERA Rose-Marie	296358	53 RUE PIERRE LESCOT	66000	PERPIGNAN	FRANCE
Mme	CHARLET Nathalie	1541354	790 HAMEAU LES SABLES	01300	BREGNIER CORDON	FRANCE
Mme	CHAULET Chantal	1538040	590 ROUTE DU CERF	24470	MILHAC DE NONTRON	FRANCE
Mme	COLLIGNON Jocelyne	1433471	3 RUE GEORGE SAND	69330	MEYZIEU	FRANCE
Mme	CORRIER Véronique	344356	1221 ROUTE DE LESPERON	40110	MORCENX LA NOUVELLE	FRANCE
Mme	DAUMONT Morgane	1462002	CLUZAN	19360	MALEMORT	FRANCE
M.	DEBAYE Thierry	1303286	6 RUE BATIN LES MONNOTS	71270	TORPES	FRANCE
Mme	DEBRICON Sophie	330441	124 ROUTE NATIONALE	45130	SAINT AY	FRANCE
M.	DECHAVANNE Philippe	1489009	9 ROUTE DE LA ROCHE NOIRE	63800	ST GEORGES SUR ALLIER	FRANCE
M.	DELSARTE Grégory	1428947	COURTEMICHE	72290	BALLON	FRANCE
M.	DENE Philippe	1534415	6 RUELLE MARCELLE GOTUB	63370	ST PIERRE DES NIDS	FRANCE
Mme	DESTREZ Emmanuelle	1580256	15 RUE DES GOELANDS	17290	AIGREFEUILLE	FRANCE
Mme	DEVILLIERS Stéphanie	1557054	61 AV.DU MARECHAL DE LATTRE DE TASSIGNY	87000	LIMOGES	FRANCE
M.	DOS SANTOS MARQUES	1569484	3501 ROUTE DE LA REINE	71480	VARENNES ST SAUVEUR	FRANCE
Mme	DUGAST Lydie	1128296	4 RUE DU GRAND SOLEIL - LE TUFFEAU	79120	ROM	FRANCE
Mme	DUVAL Solange	1577410	27 ROUTE D'ANET	27780	GARENNES SUR EURE	FRANCE
Mme	ESTEBES Inès	536171	38 RUE DE LA COTE DES BRUYERES	22300	SAINT MICHEL EN GREVE	FRANCE
Mme	FANALS Kjersti	1155980	6 CHEMIN DES GRIATTES	73100	AIX LES BAINS	FRANCE
Mme	FAUDET Nathalie	1431190	2 RUE DE L'ILE GRANDE - PENVERN	22560	TREBEURDEN	FRANCE
Mme	FAURE Danielle	342628	31 ROUTE DU GALOP	19100	BRIVE	FRANCE
Mme	FAYET Reine	1215431	10 RUE DU VALLESPIR	66620	BROUILLA	FRANCE
M.	FLOSI	1138336	2B AV.FREDERIC MISTRAL	13210	ST REMY DE PROVENCE	FRANCE
Mme	FOURNIER Babeth	296402	7 RUE MASSENET	11480	LA PALME	FRANCE
Mme	GOLFIER Arlette	165524	15 RUE DE BOMBAY	68110	ILLZACH	FRANCE
M.	GOUYA Nicolas	1416793	39 LA MOTTE ADAM	22510	SAINT GLEN	FRANCE
Mme	GRAMAGLIA	1517223	9 LOTISSEMENT LA PLAINE DE BARRET	24300	SAINT FRONT LA RIVIERE	FRANCE
M.	GRIMAULT Arnaud	1608604	7 RUE DARNET	87000	LIMOGES	FRANCE
M.	GUC Cigdem	318821	6 RUE DE LA CATALOGNE	44190	GORGES	FRANCE
Mme	GUYOT Véronique	1284167	03 AVENUE DU MARÉCHAL FOCH	86100	CHATELLERAULT	FRANCE
Mme	HUESCA Agnès	1557072	26 ROUTE DE VEYRINAS	87920	CONDAT SUR VIENNE	FRANCE
Mme	HUNOT Laetitia	1411840	16 ROUTE DE LEVIGNAC	31530	MONTAIGUT SUR SAVE	FRANCE
Mme	JARRY Sophie	1416757	6 IMPASSE DES ROSIERS	41800	BONNEVEAU	FRANCE
Mme	JEANMOUGIN Sandra	1471028	11 AV. DES PYRENEES	31190	PUYDANIEL	FRANCE
M.	KRETZ Hervé	681161	2 RUE DE SOLFERINO	33000	BORDEAUX	FRANCE
Mme	LABOUDIGUE Françoise	681154	17 CHEMIN DE CANDAUBAS	33640	PORTETS	FRANCE
Mme	LAURES-GUITARD Joelle	296457	16 RUE DES PRADELLES	34480	MAGALAS	FRANCE
Mme	LAVIE Martine	587517	875 ROUTE DE LA TANNERIE	24800	THIVIERS	FRANCE

LISTE DES PROPRIETAIRES

M.	LE PANN Steven	906141	120 IMPASSE DU TAILLLEUR	74140	SAINT CERGUE	FRANCE
Mme	LETROSNE-WORMSER	1580140	15 IMPASSE DE L'ECHELLE	16380	CHAZELLES	FRANCE
Mme	LEVEAU Francine	466867	42 CHEMIN DU BENICIER	74540	VIUZ LA CHIESATZ	FRANCE
Mme	L'HARIDON Violaine	1273541	22 IMPASSE DE LA PREE	72290	SOULIGNE SOUS BALLON	FRANCE
Mme	LOCART Claudie	1401861	1592 ROUTE DE LESCOR	40400	BEGAAR	FRANCE
Mme	LUNDQUIST Corine	181906	LE SUREAU, 2 ROUTE DE CHEZ VEILLON	16480	SAINT FELIX	FRANCE
Mme	MALANDAIN Christine	1191007	MACKO DE LA PLAINE DE PANONIE	76610	LE HAVRE	FRANCE
Mme	MALAVIALLE Sylvie	1014063	3 AV. LEO LAGRANGE	40000	MONT DE MARSAN	FRANCE
M.	MALAVIALLE Thierry	154030	3 AV. LEO LAGRANGE	40000	MONT DE MARSAN	FRANCE
Mme	MARCHAND Elisabeth	1429654	17 ROUTE DE LA CITE	01854	LEYSIN	SUISSE
Mme	MARIN Françoise	420838	2 LE VILLAGE BUISSON	37460	NOUANS LES FONTAINES	FRANCE
Mme	MARION Brigitte	1157313	63 BIS RUE DES MOUTIERS	44760	LA BENNERIE EN RETZ	FRANCE
Mme	MARQUET Jennifer	1240358	20 ALLEE DES LILAS	33320	EYSINES	FRANCE
Mme	MARVILLE Christine	1296162	17 RUE DE TILFF	04052	BEAUFAYS	BELGIQUE
Mme	MARX Catherine	541878	16 BOULEVARD CHANZY	24100	BERGERAC	FRANCE
Mme	MEROUR Nathalie	606928	19 BD DE COATAUDON	29490	GUIPAVAS	FRANCE
Mme	MESSAN Catherine	438802	2 LE CAILLAU	33920	GENERAC	FRANCE
Mme	MEUNIER Amélie	1399788	68 ROUTE DE LA GAGNERIE	87380	GLANGES	FRANCE
M.	VETIZOU Antoine	1557902	68 ROUTE DE LA GAGNERIE	87380	GLANGES	FRANCE
Mme	MINET-BARDOT Chantal	366198	2 RUE DU MOULIN	03190	VAUX	FRANCE
M.	MOLLIE Serge	1579348	3 ALLEE MICKAEL FARADAY	29280	PLOUZANE	FRANCE
Mme	MONIOT Patricia	149326	31 CHEMIN DES TREILLES	33910	SAINT DENIS DE PILE	FRANCE
M.	MONREAL Jon	414370	321 CHEMIN LESMARQUES - SINDERES	40110	MORCENX LA NOUVELLE	FRANCE
Mme	MOSSION Isabelle	1335601	1 LES JOUBARDIÈRES	41290	VIEVY LE RAYE	FRANCE
Mme	NARDIN Béatrice	310146	435 CHEMIN DU PLANTOU	24100	BERGERAC	FRANCE
Mme	O DALY Ursula	1283317	5 IMPASSE DU PARC	16700	RUFFEC	FRANCE
Mme	PARERE Brigitte	1032360	BEAU REPOS, 25 RUE DES CAVES	49140	CORNILLE LES CAVES	FRANCE
M.	PELLETIER Bernard	303301	25 ROUTE DU BARRAGE	39260	LECT	FRANCE
Mme	PELLETIER Isabelle	1428929	LES GRANDES GIBAUDIERES	45190	BEAUGENCY	FRANCE
M.	PETIT Pierrick	1283256	13 IMPASSE ARNAUD MILON	33610	CESTAS	FRANCE
Mme	PEYTAVI Catherine	1440347	11 AV.FREDERIC MISTRAL	66140	CANET-PLAGE	FRANCE
Mme	POYET Sophie	548679	24 CHEMIN DE LA PLANCHETTE	43700	BLAVOZY	FRANCE
M.	QUINTIN	1431941	4 RUE DE POUL AR FEUNTEUN	29480	LE RELECQ KERHUON	FRANCE
M.	RABRET	1593001	CHEMIN DES BOUCHETS	03410	DOMERAT	FRANCE
M.	REZIG Michel	1556356	92 BIS RUE MAURICE BERTAUX	95360	MONTMAGNY	FRANCE
Mme	RIDEAU Caroline	158229	20 ROUTE DE LA ROCHEFOUCAULD	16380	CHAZELLES	FRANCE
M.	ROOR Christophe	436174	LES PETITES MORINIÈRES	49370	LE LOUROUX BECONNAIS	FRANCE
Mme	RUDOLF Charlotte	1557106	1 Ld LAFAGE	19170	TARNAC	FRANCE
Mme	SAINT-JEAN Johane	335019	QUARTIER LA COMBE	83460	TARADEAU	FRANCE
Mme	SIGAUD-PAILHES	1582838	344 ROUTE DU PERTUIS	43260	ST JULIEN CHAPTEUIL	FRANCE
M.	SOTTERO Frédéric	1445555	41O RUE DE GRENADE	40500	ST SEVER	FRANCE
Mme	THIERRY Danielle	882155	12 BLD DE L'HIPPODROME	01000	BOURG EN BRESSE	FRANCE
Mme	VAN DIJK Marlou	1336363	MORGENTAL 14	05301	ZALTBOMMEL	PAYS BAS
Mme	VERNIERE Nathalie	1202978	73 AVENUE DE L'HIPPODROME	33320	EYSINES	FRANCE
Mme	VIDAL Corinne	1403276	190 AV.DU MARSAN	40090	CERE	FRANCE
Mme	VILLEMAGNE RIVET	1452573	101 ROUTE DE LA BIOLLE	73200	PALLUD	FRANCE
M.	VOILET	914092	3 IMPASSE DE LA GRAPPE	28130	PIERRES	FRANCE
Mme	WIARD Stéphanie	1411479	1 BENAUTER	56390	LOCQUELTAS	FRANCE
Mme	WILLERS Valérie	296488	7 IMPASSE DES BERGERONNETTES	66300	THUIR	FRANCE

… Remerciements …

Nous remercions vivement :

- La **Société Centrale Canine** et la **Commission Nationale d'Utilisation des Lévriers** qui nous ont fait l'honneur de nous confier l'organisation du Championnat et de la Coupe de France de PVL 2024.

- Les généreux donateurs : **Association Canine Territoriale de la Haute-Vienne, Société PYRÉNNÉES CANIN, Société BRAVEUR, Vignoble Château CORBIAC, Société ROYAL CANIN, Massage animalier Caroline DEFOUR.**

- Les **clubs de Races** pour leur dotation :
  - **C.A.G.F.** (Greyhound) : **Une coupe + un diplôme à chaque CACP**
    Un diplôme pour la RCACP
  - **C.B.M.A.C.P.** (Barzoï, Magyar-Agar) : **Un flot à chaque CACP et RCACP**
  - **F.A.L.A.P.A.** (Afghan, Saluki) : **CACP : 1 écharpe brodée (bleue)**
    RCACP : 1 écharpe brodée (rouge)
    CACP-V : 1 écharpe brodée (blanche)
    CHAL-V : 1 écharpe brodée (blanche)
    1 médaille 5 cm aux EXC
    1 médaille 4 cm aux TB
    1 récompense au meilleur pointage classes CAP (M+F)
    1 récompense au meilleur pointage classes VETERAN (Afghan + Saluki)
  - **C.F.P.L.I.** (Petits Lévriers Italiens) : **Un trophée pour les 3 premiers**
    Une médaille pour le 4ème, flots et cadeaux
  - **C.F.W.** (Whippet) : **Un flot à chaque CACP et RCACP**
  - **C.L.A.MED** (Azawakh, Galgo) : **Prix aux CACP et RCACP du championnat**
    Prix aux Vainqueurs de la Coupe de France
  - **R.A.L.I.E** (Deerhound) : **Une cocarde et une écharpe à chaque deerhound**

Un grand merci à tous les membres et bénévoles des Clubs qui se sont investis dans cette organisation, depuis des mois pour certains,

Un grand merci à tous les participants !